

## คู่มือการปฏิบัติงาน

การจัดทำและการลงรายการเอกสารอิเล็กทรอนิกส์  
ในระบบห้องสมุดอัตโนมัติ Matrix

ปรับปรุงครั้ง	ครั้งที่ 1
วันที่อนุมัติใช้	1 สิงหาคม 2561
จัดทำโดย	นายพีรวัฒน์ เฟ่งผุดผ่อง
สอบทานโดย	อาจารย์อภิรัตน์ วงศ์ศุภชาติ
อนุมัติโดย	คณะกรรมการบริหารสำนักวิทยบริการและเทคโนโลยีสารสนเทศ

## คำนำ

การจัดทำและการลงรายการเอกสารอิเล็กทรอนิกส์ในระบบห้องสมุดอัตโนมัติ Matrix คือ การบันทึกข้อมูลทางบรรณานุกรมและการบันทึกเอกสารในรูปแบบไฟล์อิเล็กทรอนิกส์ลงในฐานข้อมูล หนังสือ เพื่ออำนวยความสะดวกให้ผู้ใช้สามารถสืบค้นและดาวน์โหลดเอกสารผ่านเครือข่าย อินเทอร์เน็ต ซึ่งในปัจจุบันเทคโนโลยีเข้ามามีบทบาทอย่างมากในชีวิตประจำวัน ผู้ใช้บริการสามารถใช้ เทคโนโลยีที่มีอยู่ค้นหาข้อมูลโดยไม่เข้าห้องสมุดได้ ห้องสมุดจำเป็นต้องปรับตัวตามเทคโนโลยีที่ เปลี่ยนไป และเพิ่มบริการให้มีประสิทธิภาพและเข้าถึงผู้ใช้งานมากขึ้น จึงต้องปรับเปลี่ยนรูปแบบการ ให้บริการเอกสารตัวเล่มเดิม ปรับเปลี่ยนมาให้บริการในรูปแบบอิเล็กทรอนิกส์อีกทางหนึ่ง

คู่มือเล่มนี้จัดทำขึ้นเพื่อกำหนดรูปแบบมาตรฐานการจัดทำเอกสารอิเล็กทรอนิกส์ และเพื่อ เผยแพร่ให้กับบรรณารักษ์หรือผู้ปฏิบัติงานได้นำไปใช้และปฏิบัติตามขั้นตอนได้อย่างถูกต้อง

พีรวัฒน์ เฟ่งผุดผ่อง

## สารบัญ

การจัดทำและลงรายการเอกสารอิเล็กทรอนิกส์ในระบบห้องสมุดอัตโนมัติ Matrix	หน้า
วัตถุประสงค์	1
ขอบเขต	1
คำจำกัดความ	1
หน้าที่ความรับผิดชอบ	1
มาตรฐานคุณภาพงาน	2
ขั้นตอนการปฏิบัติงาน	3
แผนภูมิขั้นตอนการปฏิบัติงาน	3
รายละเอียดขั้นตอนการปฏิบัติงาน	4
ขั้นตอนการเตรียมไฟล์เอกสาร	5
ขั้นตอนการตัดไฟล์เอกสาร	10
ขั้นตอนการต่อไฟล์เอกสาร	14
ขั้นตอน ลงรายการ Link ในระบบห้องสมุดอัตโนมัติ matrix	17
เอกสารอ้างอิง	24
แบบฟอร์มที่ใช้	24
การควบคุมเอกสาร	24
ข้อมูลสารสนเทศในการปฏิบัติงาน/ฐานข้อมูลที่ใช้ในการปฏิบัติ	24
ข้อเสนอแนะ/เทคนิคการปฏิบัติงาน/ปัญหาอุปสรรค แนวทางการแก้ไขและพัฒนางาน	24
ภาคผนวก	26

	คู่มือการปฏิบัติงาน : การจัดทำและการลงรายการเอกสารอิเล็กทรอนิกส์ในระบบห้องสมุดอัตโนมัติ Matrix		
	ชื่อหน่วยงาน : สำนักวิทยบริการและเทคโนโลยีสารสนเทศ		
	หมายเลขเอกสาร : สวก. SD-CA-003		
	แก้ไขครั้งที่ : 1	วันที่เริ่มใช้ : 1 สิงหาคม 2561	หน้า 1 จาก 44

## การจัดทำและการลงรายการเอกสารอิเล็กทรอนิกส์ ในระบบห้องสมุดอัตโนมัติ Matrix

### วัตถุประสงค์

1. เพื่อกำหนดรูปแบบมาตรฐานการปฏิบัติงานการจัดทำและการลงรายการเอกสารอิเล็กทรอนิกส์ในระบบ Matrix
2. เพื่อเผยแพร่ให้บรรณารักษ์สำนักวิทยบริการฯ มหาวิทยาลัยราชภัฏเพชรบุรีได้ทราบวิธีปฏิบัติงานการจัดทำและการลงรายการเอกสารอิเล็กทรอนิกส์ในระบบ Matrix และทำงานแทนกันได้

### ขอบเขต

การจัดทำและลงรายการเอกสารอิเล็กทรอนิกส์ คือการจัดทำวิทยานิพนธ์และรายงานการวิจัยที่เป็นเอกสารตีพิมพ์จัดทำให้อยู่ในรูปแบบไฟล์ pdf. และบันทึกลงในฐานข้อมูลระบบห้องสมุดอัตโนมัติ (Matrix) เพื่อให้บริการสืบค้นและดาวน์โหลดวิทยานิพนธ์และรายงานการวิจัยผ่านเครือข่ายอินเทอร์เน็ตในรูปแบบ File เอกสาร

### คำจำกัดความ

เอกสารอิเล็กทรอนิกส์ หมายถึง การจัดทำวิทยานิพนธ์และรายงานการวิจัยให้อยู่ในรูปแบบ File เอกสาร ที่สามารถสืบค้นและดาวน์โหลดผ่านเครือข่ายอินเทอร์เน็ต

การลงรายการ หมายถึง การบันทึกข้อมูลทางบรรณานุกรมของวิทยานิพนธ์และรายงานการวิจัยลงในฐานข้อมูลหนังสือ

ระบบห้องสมุดอัตโนมัติ Matrix หมายถึง โปรแกรมระบบห้องสมุดอัตโนมัติที่สำนักวิทยบริการฯ นำมาใช้สำหรับจัดการสารสนเทศภายใน

### หน้าที่ความรับผิดชอบ

ตำแหน่ง บรรณารักษ์

ปฏิบัติหน้าที่ ดูแลบริการวิทยานิพนธ์และรายการการวิจัย โดยมีหน้าที่ความรับผิดชอบดังนี้

1. บริการสารสนเทศวิทยานิพนธ์ รายงานการวิจัย บทความย่อ รวมถึงฐานข้อมูลออนไลน์ต่างๆ และมูมาอาเซียนศึกษา

	คู่มือการปฏิบัติงาน : การจัดทำและการลงรายการเอกสารอิเล็กทรอนิกส์ในระบบห้องสมุดอัตโนมัติ Matrix		
	ชื่อหน่วยงาน : สำนักวิทยบริการและเทคโนโลยีสารสนเทศ		
	หมายเลขเอกสาร : สวก. SD-CA-003		
	แก้ไขครั้งที่ : 1	วันที่เริ่มใช้ : 1 สิงหาคม 2561	หน้า 2 จาก 44

- 1.1 ตรวจสอบ จัดเก็บ ทรัพยากรสารสนเทศประเภทวิทยานิพนธ์ รายงานการวิจัยและบทความคัดย่อ
- 1.2 บริการยืม-คืน ทรัพยากรสารสนเทศประเภทวิทยานิพนธ์ รายงานการวิจัยและบทความคัดย่อ
2. บริการตอบคำถาม แนะนำ และช่วยการค้นคว้า
3. งานประชาสัมพันธ์ทรัพยากรสารสนเทศ ทรัพยากรสารสนเทศประเภทวิทยานิพนธ์ รายงานการวิจัยและบทความคัดย่อ
4. งานสรุปและจัดทำสถิติ
5. งานจัดทำหนังสืออิเล็กทรอนิกส์เข้าสู่ระบบฐานข้อมูล Matrix และฐานข้อมูล Thailis
6. งานกิจกรรมส่งเสริมการใช้/การเรียนรู้ การค้นหาข้อมูลออนไลน์
  - 6.1 เป็นวิทยากรแนะนำการสืบค้นฐานข้อมูลออนไลน์
  - 6.2 เป็นวิทยากรแนะนำห้องสมุด Library Tour
7. งานอื่นๆ ที่ได้รับมอบหมาย เช่น
  - 7.1 งานประกันคุณภาพ
  - 7.2 งานกิจกรรม/นิทรรศการต่างๆ ทั้งของสำนักฯ และมหาวิทยาลัย
  - 7.3 งาน Green Library
  - 7.4 งานห้องสมุดโรงเรียนการทุน โรงเรียนเครือข่าย และโรงเรียน ตชด.

### มาตรฐานคุณภาพงาน

ตัวชี้วัด : จัดทำเอกสารวิทยานิพนธ์ รายงานการวิจัยในรูปแบบอิเล็กทรอนิกส์ไม่ต่ำกว่าร้อยละ 80 จากจำนวนวิทยานิพนธ์ รายงานการวิจัยที่ได้รับ

- |       |            |   |
|-------|------------|---|
| เกณฑ์ | ร้อยละ 60  | จากทรัพยากรสารสนเทศที่ได้รับเท่ากับ 1 คະแนน |
|       | ร้อยละ 70  | จากทรัพยากรสารสนเทศที่ได้รับเท่ากับ 2 คະแนน |
|       | ร้อยละ 80  | จากทรัพยากรสารสนเทศที่ได้รับเท่ากับ 3 คະแนน |
|       | ร้อยละ 90  | จากทรัพยากรสารสนเทศที่ได้รับเท่ากับ 4 คະแนน |
|       | ร้อยละ 100 | จากทรัพยากรสารสนเทศที่ได้รับเท่ากับ 5 คະแนน |

	คู่มือการปฏิบัติงาน : การจัดทำและการลงรายการเอกสารอิเล็กทรอนิกส์ในระบบห้องสมุดอัตโนมัติ Matrix	
	ชื่อหน่วยงาน : สำนักวิทยบริการและเทคโนโลยีสารสนเทศ	
	หมายเลขเอกสาร : สวก. SD-CA-003	
	แก้ไขครั้งที่ : 1	วันที่เริ่มใช้ : 1 สิงหาคม 2561

## ขั้นตอนการปฏิบัติงาน

แผนภูมิขั้นตอนการปฏิบัติงาน

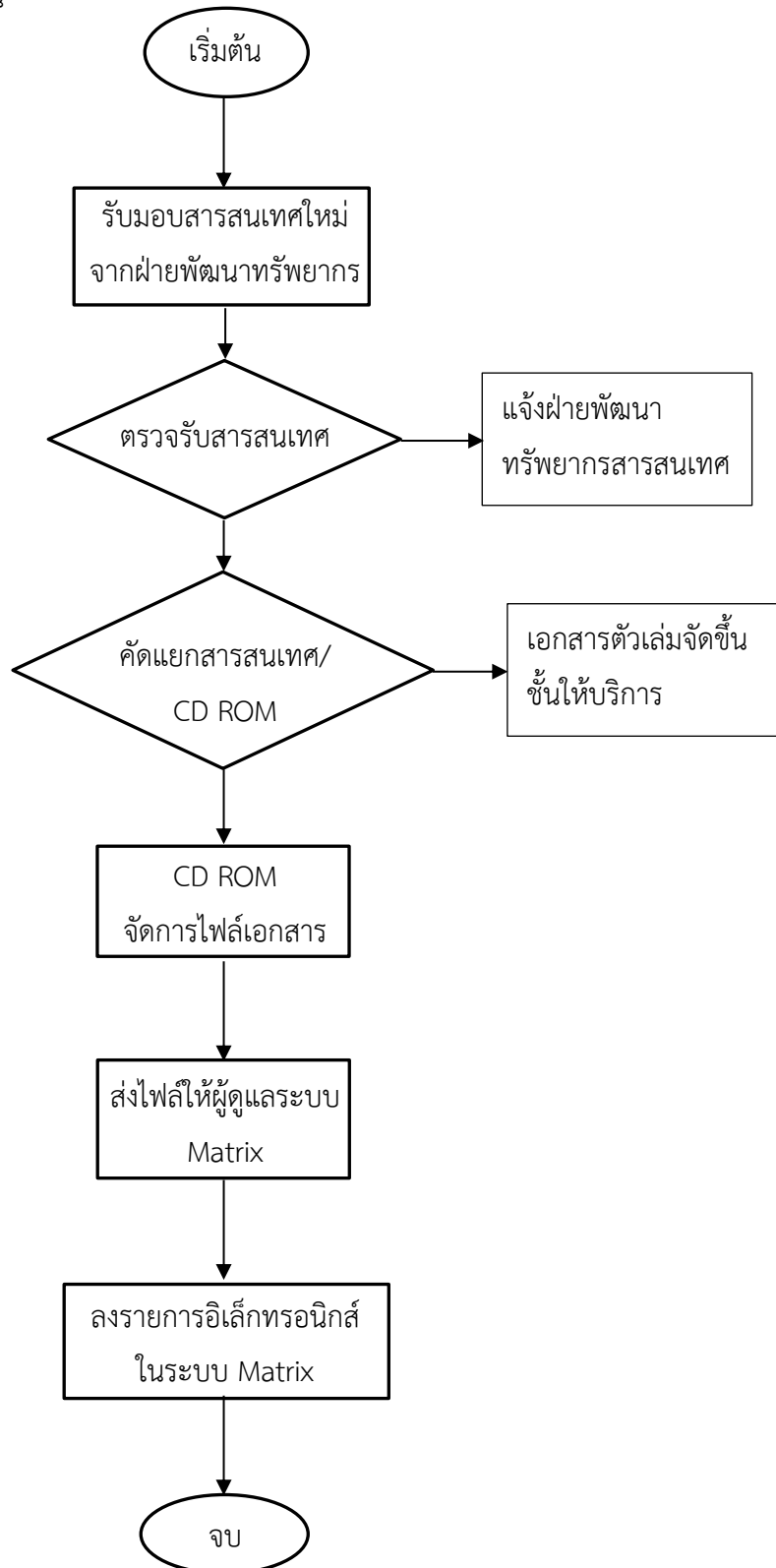

	คู่มือการปฏิบัติงาน : การจัดทำและการลงรายการเอกสารอิเล็กทรอนิกส์ในระบบห้องสมุดอัตโนมัติ Matrix		
	ชื่อหน่วยงาน : สำนักวิทยบริการและเทคโนโลยีสารสนเทศ		
	หมายเลขเอกสาร : สวก. SD-CA-003		
	แก้ไขครั้งที่ : 1	วันที่เริ่มใช้ : 1 สิงหาคม 2561	หน้า 4 จาก 44

## รายละเอียดขั้นตอนการปฏิบัติงาน

1. รับมอบวิทยานิพนธ์และรายงานการวิจัยใหม่จากฝ่ายพัฒนาทรัพยากรสารสนเทศ  
ฝ่ายพัฒนาทรัพยากรส่งมอบวิทยานิพนธ์และรายงานการวิจัย CD ROM ภาคนิพนธ์บทคัดย่อ  
ที่ลงรายการตัวเล่มบันทึกลงในระบบห้องสมุดอัตโนมัติ (ระบบ Matrix) เรียบร้อยแล้ว บรรณารักษ์  
ผู้ดูแลงานบริการวิทยานิพนธ์ ตรวจสอบเช็ค คัดแยกประเภทสารสนเทศ และ CD ออกจากตัวเล่ม และนำ  
ตัวเล่มขึ้นชั้นให้บริการ

2. นำ CD ที่เก็บไฟล์เอกสารวิทยานิพนธ์และรายงานการวิจัยมาจัดการเตรียมไฟล์เพื่อ  
เตรียมทำเอกสารอิเล็กทรอนิกส์ ด้วยวิธีการต่างๆ ได้แก่ แปลงไฟล์ ตัด/ต่อไฟล์ บันทึกไฟล์ตาม  
รูปแบบมาตรฐานที่กำหนด

### 2.1 รูปแบบไฟล์ที่กำหนดเป็นมาตรฐาน

ปก ประกอบด้วย หน้าปก หน้าอนุมัติ (มีลายเซ็นกรรมการ) ตั้งชื่อไฟล์เป็น cover

บทคัดย่อ(ไทยและอังกฤษ) ตั้งชื่อไฟล์เป็น abstract

กิตติกรรมประกาศ ตั้งชื่อไฟล์เป็น acknowledgement

สารบัญ (ทั้งหมด ภาพ ตาราง) ตั้งชื่อไฟล์เป็น content

บทที่ 1 ตั้งชื่อไฟล์เป็น chapter 1

บทที่ 2 ตั้งชื่อไฟล์เป็น chapter 2

บทที่ 3 ตั้งชื่อไฟล์เป็น chapter 3

บทที่ 4 ตั้งชื่อไฟล์เป็น chapter 4

บทที่ 5 ตั้งชื่อไฟล์เป็น chapter 5

บรรณานุกรม ตั้งชื่อไฟล์เป็น bibliography

ภาคผนวก (ทั้งหมด) ตั้งชื่อไฟล์เป็น appendix

ประวัติผู้เขียน ตั้งชื่อไฟล์เป็น biodata

2.2 ตัวอย่างไฟล์ที่ได้รับที่ถูกบันทึกอยู่ใน CD ROM จะมีหลายลักษณะแตกต่างกัน เช่น

2.2.1 ไฟล์ที่ได้รับเป็นเอกสาร Word ต้องทำการแปลงไฟล์ให้เป็นไฟล์ PDF

	คู่มือการปฏิบัติงาน : การจัดทำและการลงรายการเอกสารอิเล็กทรอนิกส์ในระบบห้องสมุดอัตโนมัติ Matrix		
	ชื่อหน่วยงาน : สำนักวิทยบริการและเทคโนโลยีสารสนเทศ		
	หมายเลขเอกสาร : สวก. SD-CA-003		
	แก้ไขครั้งที่ : 1	วันที่เริ่มใช้ : 1 สิงหาคม 2561	หน้า 5 จาก 44

2.2.2 ไฟล์ที่ได้รับเป็นเอกสาร PDF ซึ่งแต่ละชื่อเรื่องลักษณะการได้มาไม่เหมือนกันและไม่ตรงตามข้อกำหนดไฟล์มาตรฐาน ต้องทำการตัด/ต่อไฟล์ และบันทึกให้เป็นไปตามชื่อไฟล์ที่กำหนด

ตัวอย่าง ไฟล์เอกสารที่ได้รับมีน้อยกว่ามาตรฐานที่กำหนด

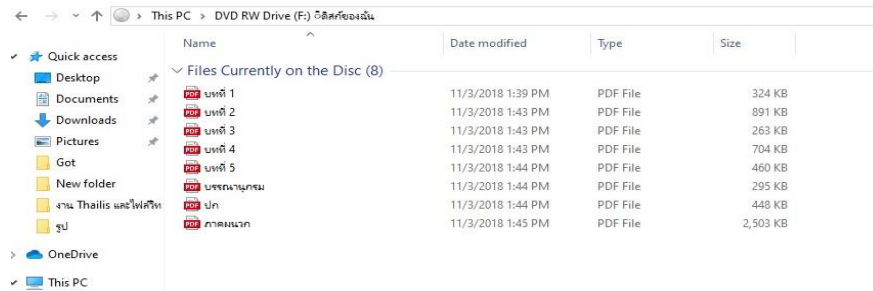

ตัวอย่าง ไฟล์เอกสารที่ได้รับมีมากกว่ามาตรฐานที่กำหนด เช่น ภาคผนวกต้องรวมเป็นไฟล์เดียว

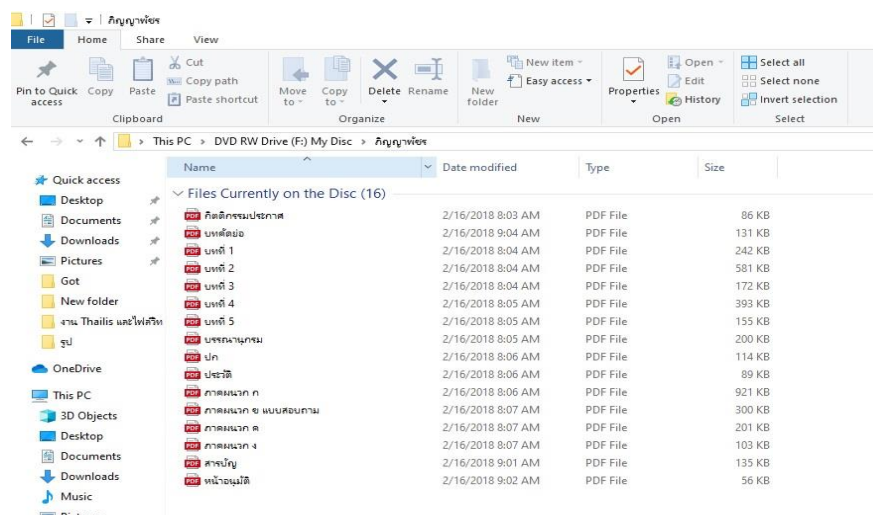

### 3. ขั้นตอนการเตรียมไฟล์เอกสาร

#### 3.1 แปลงไฟล์จากเอกสาร Word ให้เป็นไฟล์ PDF

##### 3.1.1 เปิดไฟล์เอกสาร Word ตรวจสอบเอกสาร

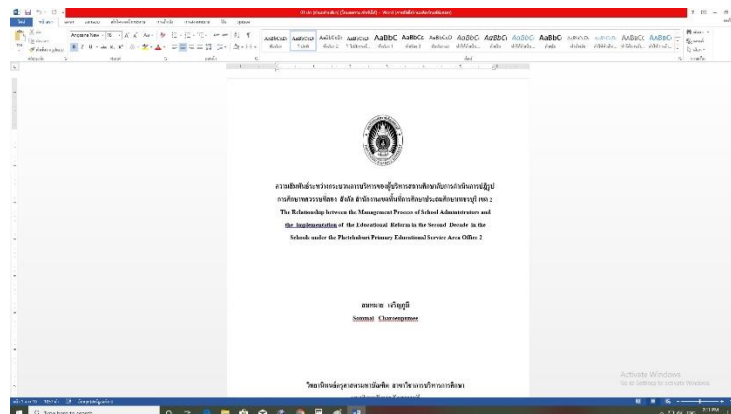

	คู่มือการปฏิบัติงาน : การจัดทำและการลงรายการเอกสารอิเล็กทรอนิกส์ในระบบห้องสมุดอัตโนมัติ Matrix		
	ชื่อหน่วยงาน : สำนักวิทยบริการและเทคโนโลยีสารสนเทศ		
	หมายเลขเอกสาร : สวก. SD-CA-003		
	แก้ไขครั้งที่ : 1	วันที่เริ่มใช้ : 1 สิงหาคม 2561	หน้า 6 จาก 44

### 3.1.2 เลือเมนูไฟล์ --> บันทึกเป็น --> ตั้งโฟลเดอร์ใหม่ --> ตั้งชื่อไฟล์และบันทึก

#### 3.1.2.1 เลือก ไฟล์

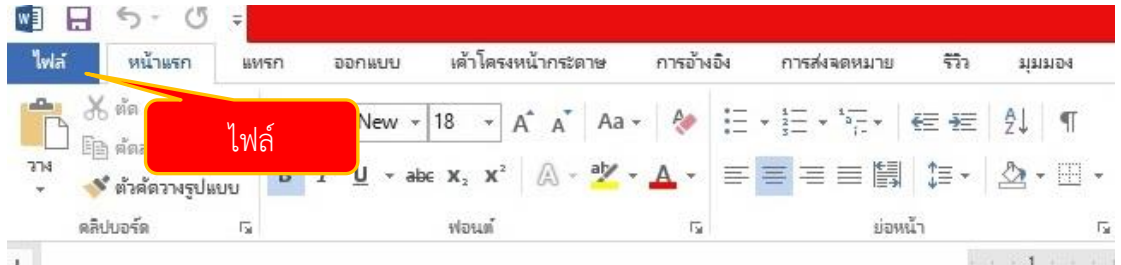

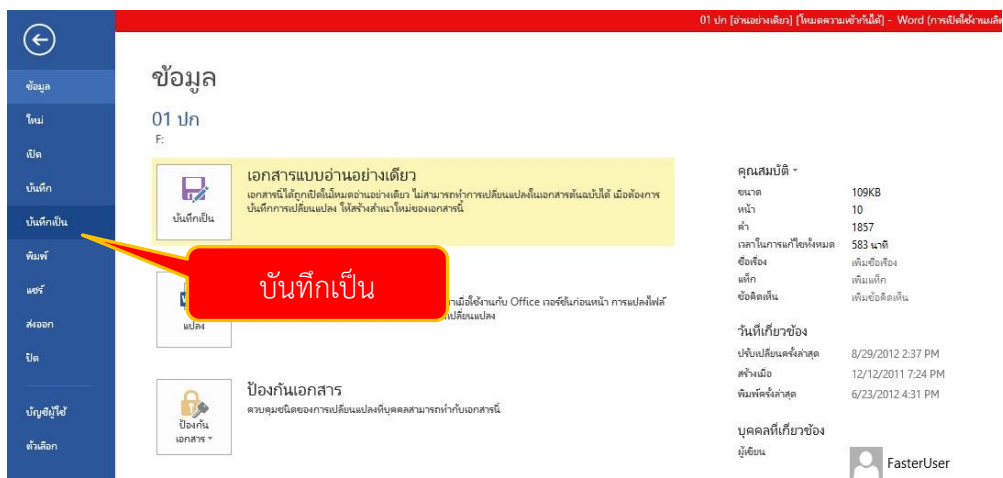

#### 3.1.2.2 เลือก บันทึกเป็น

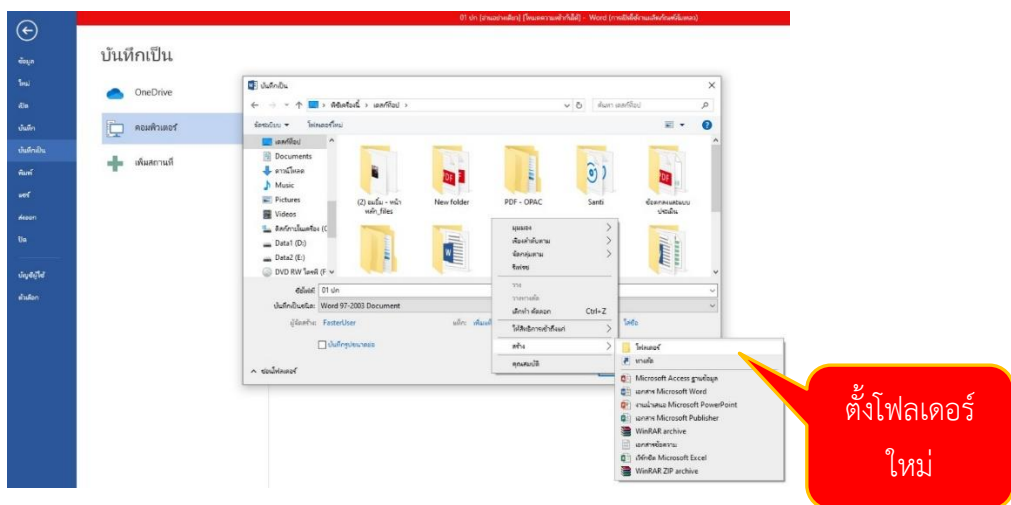

#### 3.1.2.3 ตั้งโฟลเดอร์ใหม่ โดยตั้งชื่อโฟลเดอร์ใหม่ตรงตามเลข Bib (Biblionumber

คือ เลขประจำหนังสือแต่ละชื่อเรื่อง)

	คู่มือการปฏิบัติงาน : การจัดทำและการลงรายการเอกสารอิเล็กทรอนิกส์ในระบบห้องสมุดอัตโนมัติ Matrix	
	ชื่อหน่วยงาน : สำนักวิทยบริการและเทคโนโลยีสารสนเทศ	
	หมายเลขเอกสาร : สวก. SD-CA-003	
	แก้ไขครั้งที่ : 1	วันที่เริ่มใช้ : 1 สิงหาคม 2561

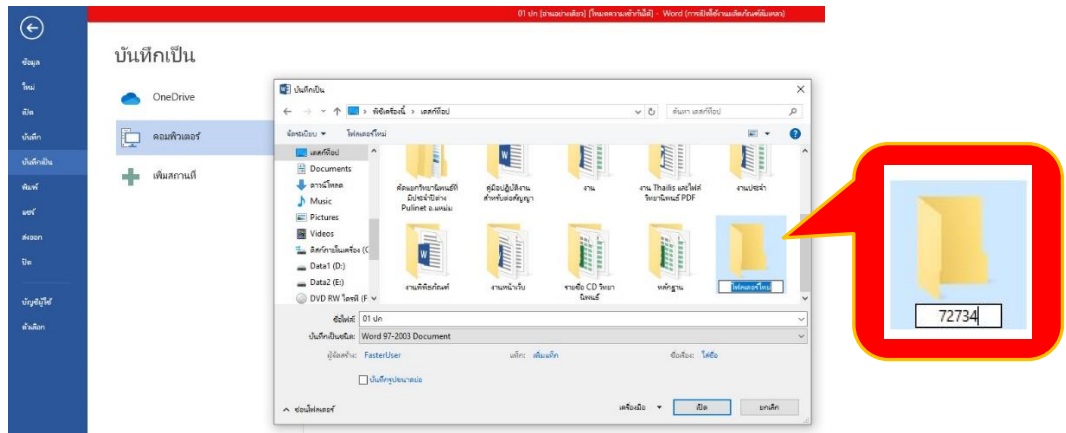

3.1.2.4 เปิดโฟลเดอร์ ตั้งชื่อไฟล์ ตรงตามชื่อโฟลเดอร์ที่นำไฟล์ไปจัดเก็บ (คือเลข Bib) แล้วตามด้วย\_ตามด้วยส่วนของตัวเล่ม เช่น 72734\_cover, 72734\_abstract เลือก บันทึก จะได้ไฟล์ใหม่ในรูปแบบ PDF

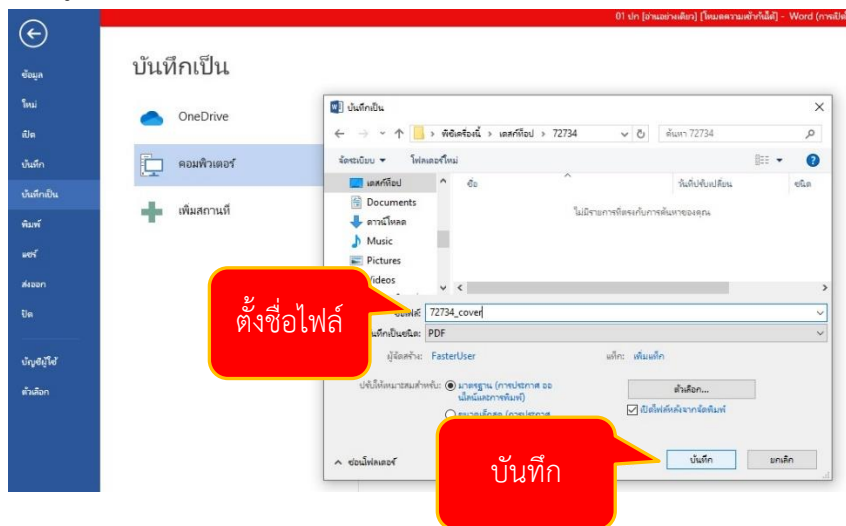

ไฟล์ใหม่ที่ถูกลบลงสำเร็จในรูปแบบ PDF

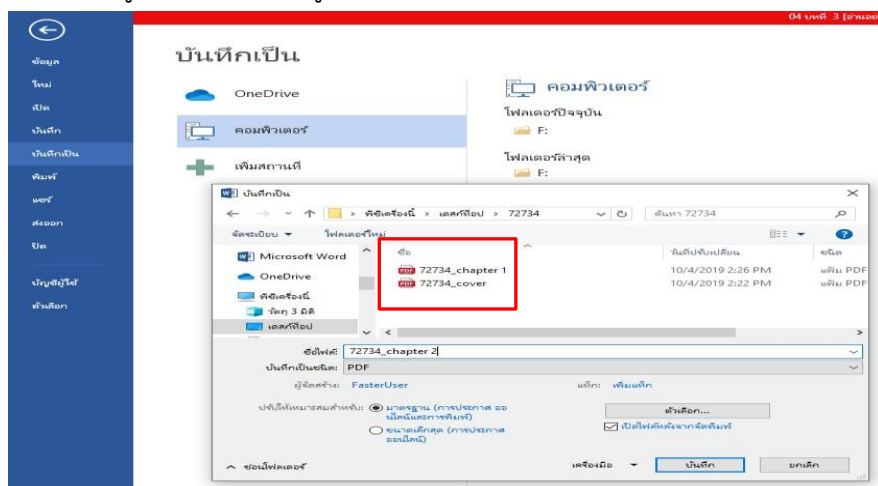

	คู่มือการปฏิบัติงาน : การจัดทำและการลงรายการเอกสารอิเล็กทรอนิกส์ในระบบห้องสมุดอัตโนมัติ Matrix		
	ชื่อหน่วยงาน : สำนักวิทยบริการและเทคโนโลยีสารสนเทศ		
	หมายเลขเอกสาร : สวก. SD-CA-003		
	แก้ไขครั้งที่ : 1	วันที่เริ่มใช้ : 1 สิงหาคม 2561	หน้า 8 จาก 44

### 3.1.2.5 เมื่อได้ไฟล์ PDF จากการแปลงไฟล์แล้ว

ข้อสังเกต ไฟล์ที่ได้ยังไม่ครบตามข้อกำหนดมาตรฐานข้างต้น บรรณารักษ์ต้องนำไปจัดการด้วยวิธีการตัด/ต่อไฟล์ ซึ่งขึ้นอยู่กับไฟล์ต้นฉบับที่ได้รับมา ถ้าไฟล์ต้นฉบับที่ได้รับมามีน้อยกว่าข้อกำหนดก็ต้องนำมาตัดไฟล์ สาเหตุเพราะเนื้อหาส่วนใดส่วนหนึ่งของวิทยานิพนธ์ อาจถูกรวมอยู่ในไฟล์อื่นๆ หรือถ้ามีมากเกินไปข้อกำหนด 12 ไฟล์ อาจจะมาจกสาเหตุ ไฟล์ต้นฉบับที่ได้รับแยกเนื้อหาเข้ามาเช่น ไฟล์มาตรฐานภาคผนวกถูกกำหนดไว้ให้เป็นไฟล์เดี่ยวคือ appendix แต่ไฟล์ต้นฉบับที่ได้รับมาอาจจะถูกแยกมาเป็น ภาคผนวก ก, ภาคผนวก ข ซึ่งบรรณารักษ์ต้องมาจัดการต่อไฟล์ให้เป็นไฟล์เดี่ยว

#### ตัวอย่าง ไฟล์ PDF ที่ แปลงแล้วแต่ยังไม่ตรงตามข้อกำหนด

Name	Date modified	Type	Size
72734_appendix	10/4/2019 2:38 PM	PDF File	993 KB
72734_bibliography	10/4/2019 2:36 PM	PDF File	333 KB
72734_chapter 1	10/4/2019 2:26 PM	PDF File	346 KB
72734_chapter 2	10/4/2019 2:33 PM	PDF File	644 KB
72734_chapter 3	10/4/2019 2:33 PM	PDF File	175 KB
72734_chapter 4	10/4/2019 2:35 PM	PDF File	340 KB
72734_chapter 5	10/4/2019 2:36 PM	PDF File	191 KB
72734_cover	10/4/2019 2:22 PM	PDF File	241 KB

#### ตัวอย่าง ไฟล์ PDF ที่ตรงตามข้อกำหนด

Name	Date modified	Type	Size
72752_abstract	2/28/2019 1:48 PM	PDF File	172 KB
72752_acknowledgement	2/28/2019 1:49 PM	PDF File	117 KB
72752_appendix	2/28/2019 1:53 PM	PDF File	1,442 KB
72752_bibliography	2/28/2019 1:51 PM	PDF File	212 KB
72752_biodata	2/28/2019 1:52 PM	PDF File	182 KB
72752_chapter1	2/28/2019 1:53 PM	PDF File	174 KB
72752_chapter2	2/28/2019 1:54 PM	PDF File	689 KB
72752_chapter3	2/28/2019 1:54 PM	PDF File	303 KB
72752_chapter4	2/28/2019 1:55 PM	PDF File	647 KB
72752_chapter5	2/28/2019 1:56 PM	PDF File	253 KB
72752_content	2/28/2019 1:50 PM	PDF File	175 KB
72752_cover	2/28/2019 1:47 PM	PDF File	215 KB

3.1.2.6 วิธีการหาเลข Bib หรือ (Biblionumber คือ เลขประจำหนังสือแต่ละชื่อเรื่อง) จากข้อ 3.1.2.3 การตั้งชื่อไฟล์เดอร์ใหม่

1. เข้าสู่โปรแกรมระบบห้องสมุดอัตโนมัติด้วยการเปิดเบราว์เซอร์ แล้วเข้า URL sb.pbru.ac.th เพื่อเข้าใช้งานระบบ

	คู่มือการปฏิบัติงาน : การจัดทำและการลงรายการเอกสารอิเล็กทรอนิกส์ในระบบห้องสมุดอัตโนมัติ Matrix		
	ชื่อหน่วยงาน : สำนักวิทยบริการและเทคโนโลยีสารสนเทศ		
	หมายเลขเอกสาร : สวก. SD-CA-003		
	แก้ไขครั้งที่ : 1	วันที่เริ่มใช้ : 1 สิงหาคม 2561	หน้า 9 จาก 44

## 2. ใส่ Username และ Password --> Login

## 3. เข้าสู่ระบบห้องสมุดอัตโนมัติ Matrix เลือก Cataloging

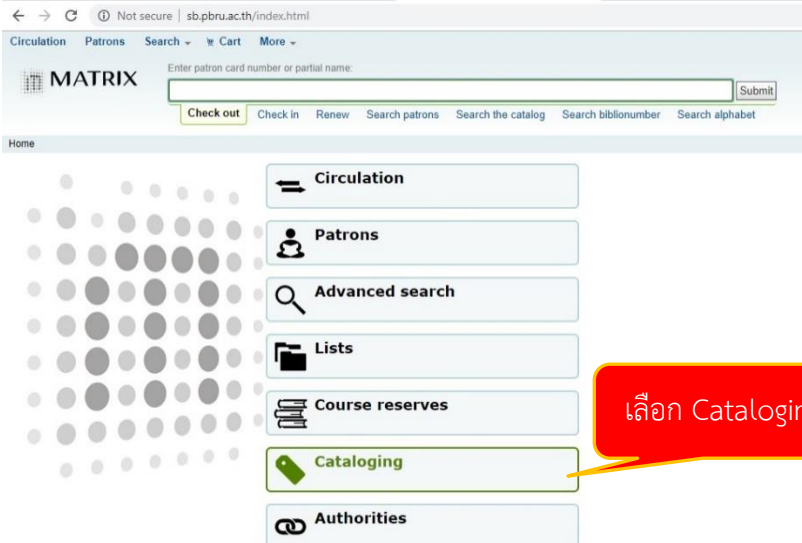

## 4. เลือก Cataloging search --> ใส่ชื่อคนแต่ง --> Submit

## 5. เลือกคลิก ชื่อเรื่องวิทยานิพนธ์/รายงานการวิจัยที่ต้องการจัดเตรียมไฟล์

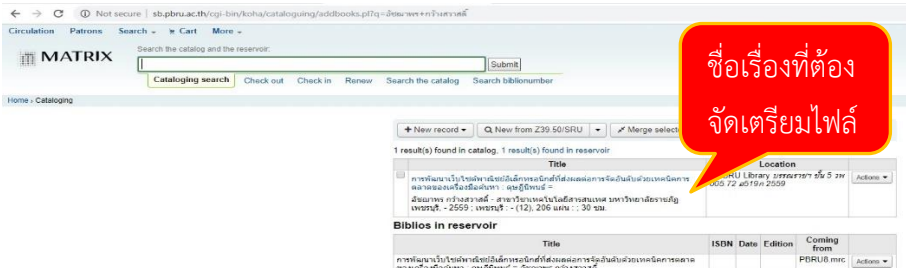

	คู่มือการปฏิบัติงาน : การจัดทำและการลงรายการเอกสารอิเล็กทรอนิกส์ในระบบห้องสมุดอัตโนมัติ Matrix		
	ชื่อหน่วยงาน : สำนักวิทยบริการและเทคโนโลยีสารสนเทศ		
	หมายเลขเอกสาร : สวก. SD-CA-003		
	แก้ไขครั้งที่ : 1	วันที่เริ่มใช้ : 1 สิงหาคม 2561	หน้า 10 จาก 44

6. ใช้เลข MARC Biblio นำไปตั้งชื่อไฟล์เดอร์และชื่อไฟล์ ตามกระบวนการและรูปแบบการตั้งชื่อไฟล์ตามมาตรฐานที่กำหนด

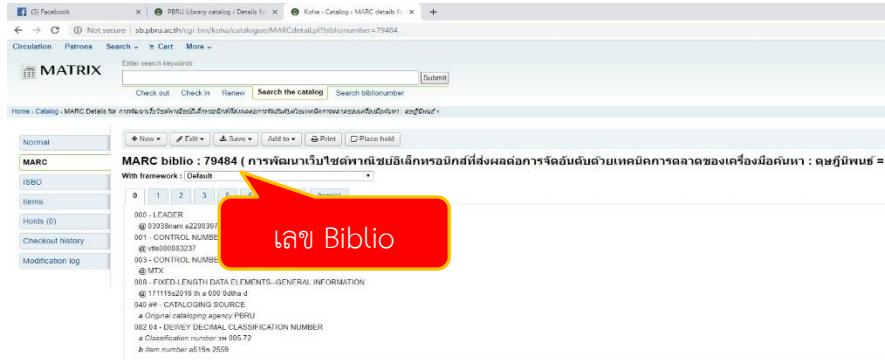

4. ตัดไฟล์และบันทึกไฟล์ตามรูปแบบที่กำหนด บรรณารักษ์ต้องตรวจไฟล์ต้นฉบับที่ได้รับตรงตามข้อกำหนดหรือไม่ ถ้ามีน้อยกว่าข้อกำหนดมาตรฐาน บรรณารักษ์ต้องทำการตัดไฟล์บางไฟล์แล้วบันทึกใหม่ให้ตรงข้อกำหนดมาตรฐาน

### ขั้นตอน การตัดไฟล์เอกสาร

4.1 เปิดโปรแกรม Adobe Acrobat Professional --> File --> Open

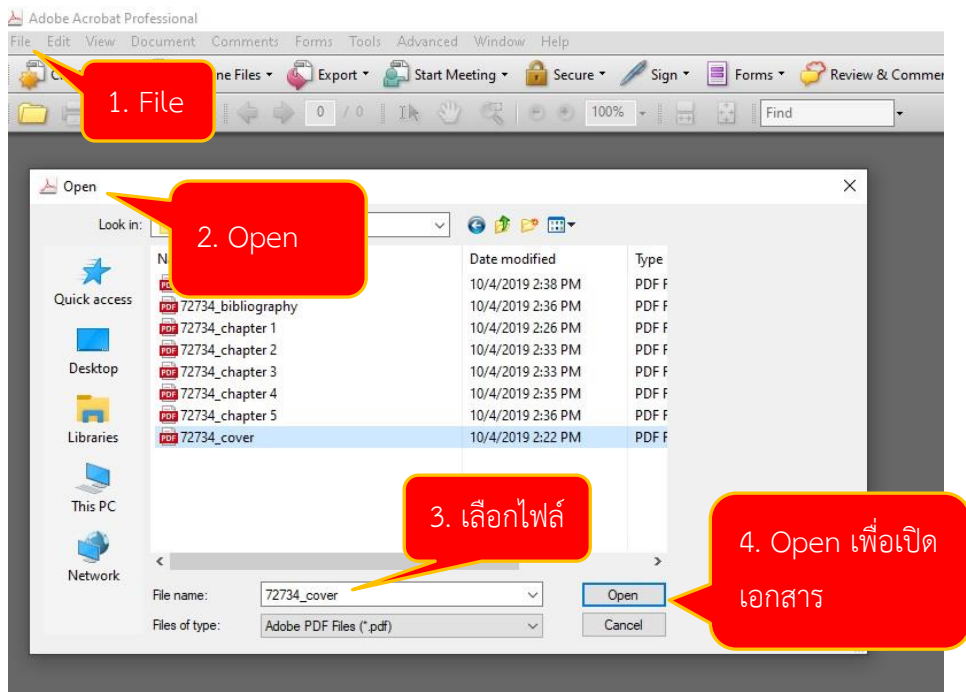

4.2 เอกสารในรูปแบบ PDF เปิดเพื่อทำการตัดไฟล์

ตัวอย่าง เลือก ไฟล์ที่เป็น 72734\_cover (เพื่อทำหน้าที่ปกให้ถูกต้องตามข้อกำหนด ซึ่งจะประกอบไปด้วย หน้าปกและหน้าอนุมัติ) แต่ไฟล์ต้นฉบับ 72734\_cover ประกอบไป

	คู่มือการปฏิบัติงาน : การจัดทำและการลงรายการเอกสารอิเล็กทรอนิกส์ในระบบห้องสมุดอัตโนมัติ Matrix	
	ชื่อหน่วยงาน : สำนักวิทยบริการและเทคโนโลยีสารสนเทศ	
	หมายเลขเอกสาร : สวก. SD-CA-003	
	แก้ไขครั้งที่ : 1	วันที่เริ่มใช้ : 1 สิงหาคม 2561

ด้วย หน้าปก หน้าอนุมติ หน้ากิตติกรรมประกาศ หน้าบทคัดย่อ และหน้าสารบัญ  
บรรณารักษ์ต้องจัดการไฟล์ให้ถูกต้องด้วยวิธีการตัดและบันทึกไฟล์ให้ตรงข้อกำหนดเช่น

หน้าปก หน้าอนุมติ = 72734\_cover

หน้ากิตติกรรมประกาศ = 72734\_acknowledgement

หน้าบทคัดย่อไทย/อังกฤษ = 72734\_abstract

หน้าสารบัญ = 72734\_content

4.2.1 เปิดไฟล์เอกสาร PDF --> เลือก Pages โปรแกรมจะแสดงตัวอย่างหน้าเอกสารทั้งหมด

4.2.2 บรรณารักษ์เลือกเอกสารที่ต้องการบันทึกไฟล์ให้ถูกต้องจากหน้าต่างตัวอย่างด้านซ้ายมือ  
เช่น

4.2.2.1 บรรณารักษ์ต้องการหน้าปกและหน้าอนุมติเพื่อบันทึกไฟล์ 72734\_cover  
ให้ถูกต้อง บรรณารักษ์ต้องลบ (Delete) หน้ากิตติกรรมประกาศ หน้าบทคัดย่อ และหน้าสารบัญ  
ออกและบันทึกไฟล์ใหม่ให้ถูกต้อง

	คู่มือการปฏิบัติงาน : การจัดทำและการลงรายการเอกสารอิเล็กทรอนิกส์ในระบบห้องสมุดอัตโนมัติ Matrix		
	ชื่อหน่วยงาน : สำนักวิทยบริการและเทคโนโลยีสารสนเทศ		
	หมายเลขเอกสาร : สวก. SD-CA-003		
	แก้ไขครั้งที่ : 1	วันที่เริ่มใช้ : 1 สิงหาคม 2561	หน้า 12 จาก 44

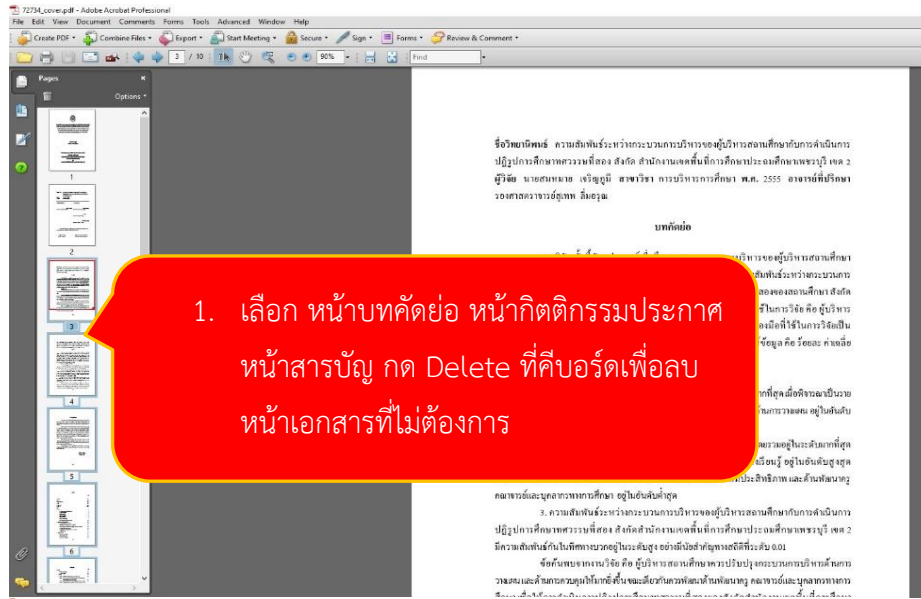

1. เลือก หน้าทศด้อย หน้ากิตติกรรมประกาศ หน้าสารบัญ กด Delete ที่คีย์บอร์ดเพื่อลบ หน้าเอกสารที่ไม่ต้องการ

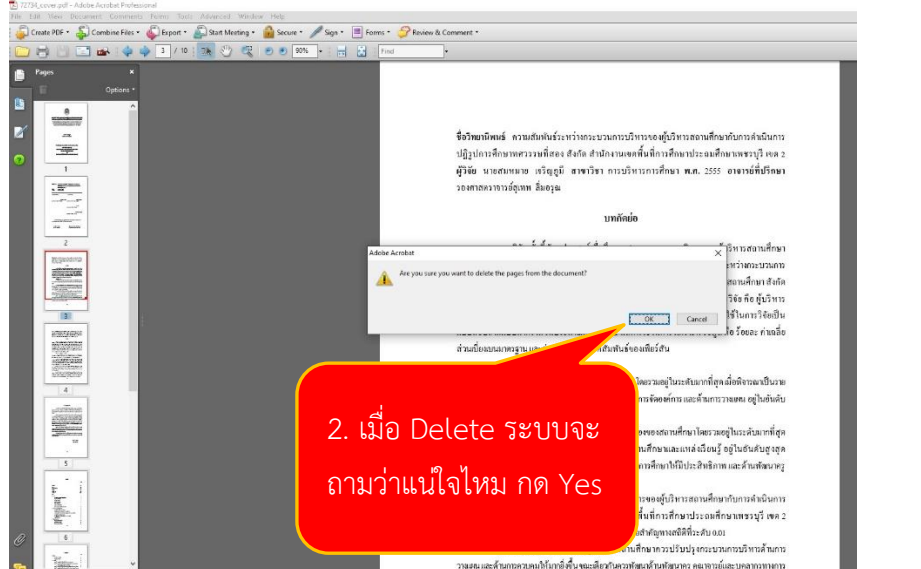

2. เมื่อ Delete ระบบจะถามว่าแน่ใจไหม กด Yes

	คู่มือการปฏิบัติงาน : การจัดทำและการลงรายการเอกสารอิเล็กทรอนิกส์ในระบบห้องสมุดอัตโนมัติ Matrix		
	ชื่อหน่วยงาน : สำนักวิทยบริการและเทคโนโลยีสารสนเทศ		
	หมายเลขเอกสาร : สวก. SD-CA-003		
	แก้ไขครั้งที่ : 1	วันที่เริ่มใช้ : 1 สิงหาคม 2561	หน้า 13 จาก 44

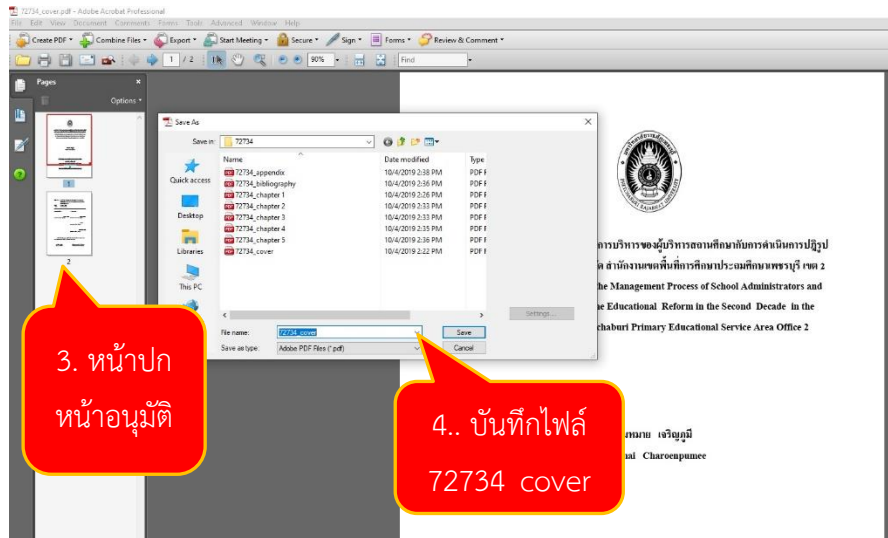

### ยกตัวอย่างเพิ่มเติม

#### 4.2.2.2 บรรณารักษ์ต้องการกิตติกรรมประกาศเพื่อบันทึกไฟล์

72734\_acknowledgement ให้ถูกต้อง บรรณารักษ์ต้องลบ (Delete) หน้าหน้าปกหน้าอนุมัติ หน้าบทคัดย่อ และหน้าสารบัญ ออกและบันทึกไฟล์ใหม่ให้ถูกต้อง

#### 4.2.2.3 บรรณารักษ์ต้องการหน้าบทคัดย่อเพื่อบันทึกไฟล์ 72734\_abstract ให้

ถูกต้อง บรรณารักษ์ต้องลบ (Delete) หน้าปกและหน้าอนุมัติ หน้ากิตติกรรมประกาศ และหน้าสารบัญ ออกและบันทึกไฟล์ใหม่ให้ถูกต้อง

สังเกตได้จากไฟล์ต้นฉบับ 72734\_cover ที่บรรณารักษ์ได้รับมา เมื่อจัดการตัดให้ถูกต้องแล้วจะได้ไฟล์เอกสารที่ถูกต้อง 4 ไฟล์ (ขึ้นอยู่กับไฟล์เอกสารต้นฉบับ) ดังนี้

หน้าปก หน้าอนุมัติ = 72734\_cover

หน้ากิตติกรรมประกาศ = 72734\_acknowledgement

หน้าบทคัดย่อไทย/อังกฤษ = 72734\_abstract

หน้าสารบัญ = 72734\_content

**ข้อสังเกต** ไฟล์ที่บรรณารักษ์ต้องทำการตัดที่พบเห็นโดยส่วนใหญ่คือ cover

#### 5. ต่อไฟล์และบันทึกไฟล์ตามที่กำหนด บรรณารักษ์ต้องตรวจไฟล์ต้นฉบับ

ที่ได้รับตรงตามข้อกำหนดหรือไม่ ถ้ามีมากกว่าข้อกำหนดมาตรฐาน บรรณารักษ์ต้องทำการต่อไฟล์บางไฟล์แล้วบันทึกใหม่ให้ตรงข้อกำหนดมาตรฐาน

	คู่มือการปฏิบัติงาน : การจัดทำและการลงรายการเอกสารอิเล็กทรอนิกส์ในระบบห้องสมุดอัตโนมัติ Matrix		
	ชื่อหน่วยงาน : สำนักวิทยบริการและเทคโนโลยีสารสนเทศ		
	หมายเลขเอกสาร : สวก. SD-CA-003		
	แก้ไขครั้งที่ : 1	วันที่เริ่มใช้ : 1 สิงหาคม 2561	หน้า 14 จาก 44

## ขั้นตอน การต่อไฟล์เอกสาร

### 5.1 เปิดโปรแกรม Adobe Acrobat Professional --> File --> Open

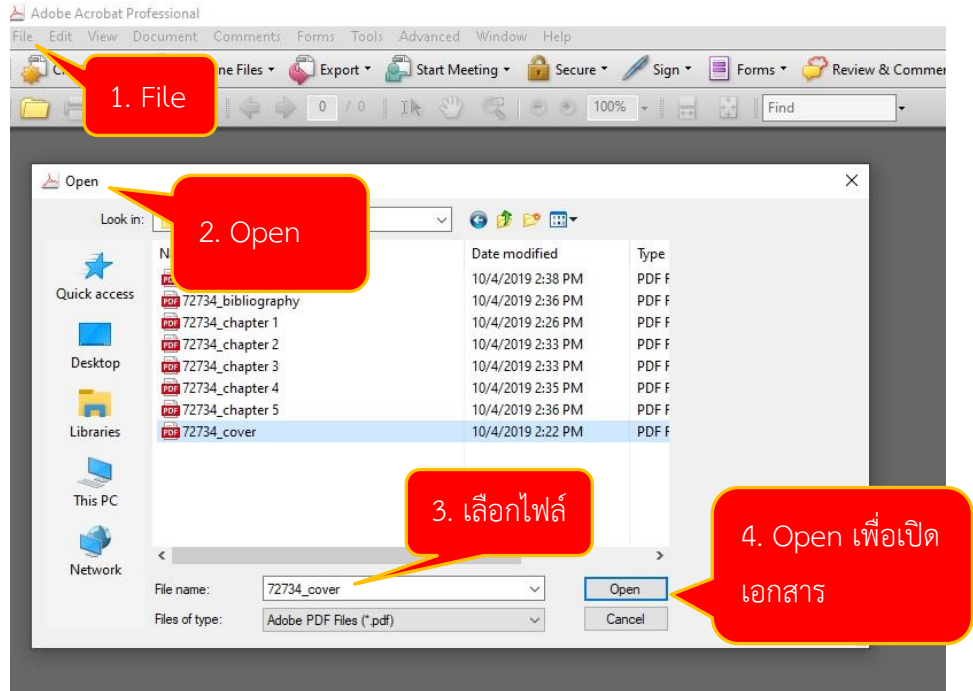

### 5.2. เอกสารในรูปแบบ PDF เปิดเพื่อทำการตัดไฟล์

บรรณารักษ์ต้องการหน้าภาคผนวกเพื่อบันทึกไฟล์ 72734\_appendix ซึ่งในบางครั้งบรรณารักษ์พบว่าไฟล์ต้นฉบับที่ได้รับหน้าภาคผนวกถูกแบ่งมาเป็นไฟล์ ภาคผนวก ก หนึ่งไฟล์ ภาคผนวก ข หนึ่งไฟล์ ฉะนั้นบรรณารักษ์ต้องนำไฟล์ทั้งสองมาต่อรวมกัน เพื่อบันทึกไฟล์ 72734\_appendix ให้เป็นไปตามข้อกำหนด

#### 5.2.1 เปิดไฟล์เอกสาร PDF --> เลือก Pages โปรแกรมจะแสดงตัวอย่างหน้าเอกสารทั้งหมด

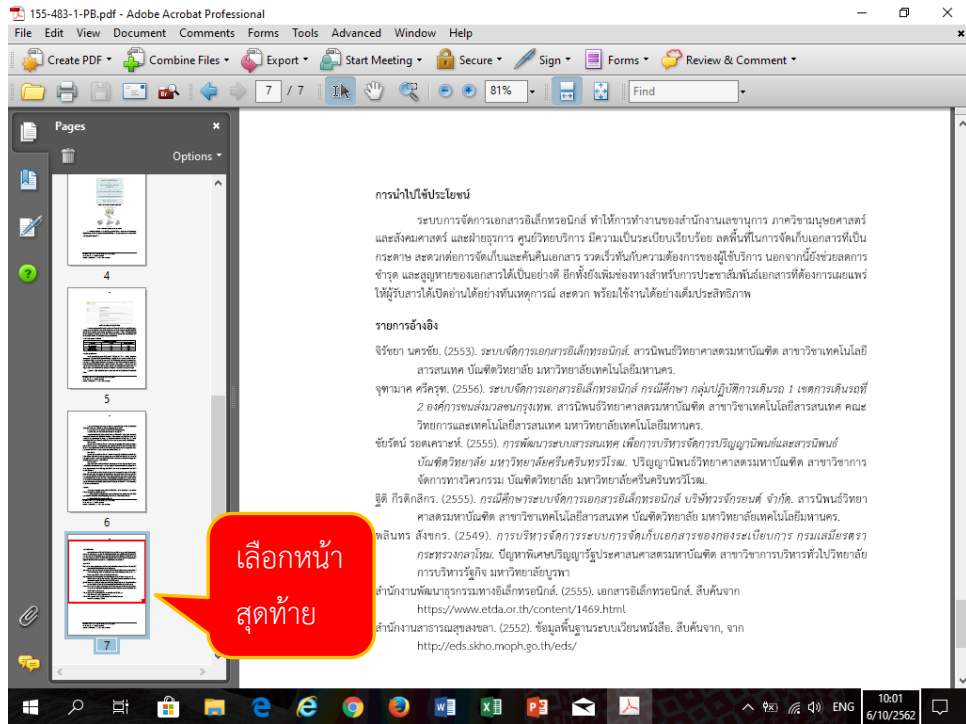

	คู่มือการปฏิบัติงาน : การจัดทำและการลงรายการเอกสารอิเล็กทรอนิกส์ในระบบห้องสมุดอัตโนมัติ Matrix		
	ชื่อหน่วยงาน : สำนักวิทยบริการและเทคโนโลยีสารสนเทศ		
	หมายเลขเอกสาร : สวก. SD-CA-003		
	แก้ไขครั้งที่ : 1	วันที่เริ่มใช้ : 1 สิงหาคม 2561	หน้า 15 จาก 44

### 5.2.2 จากหน้าตัวอย่างเอกสารด้านซ้ายมือที่เลือกจาก Pages ให้บรรณารักษ์เลื่อนลงไปถึงหน้าสุดท้ายแล้วคลิกเลือกที่หน้าสุดท้าย

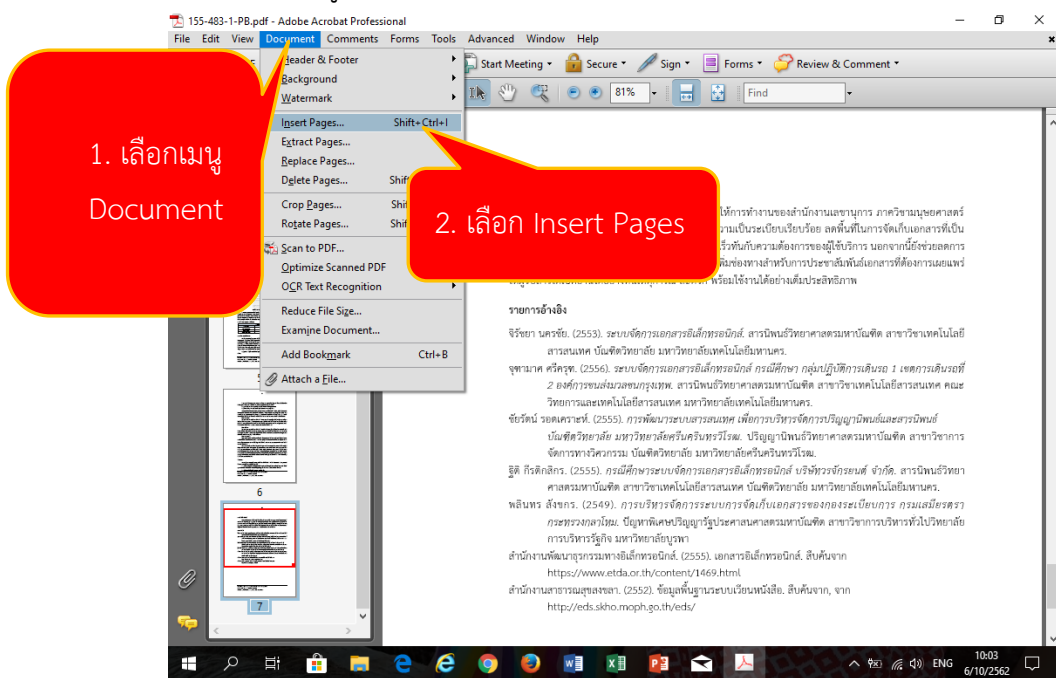

### 5.2.3 เลือกเมนู Document --> Insert pages --> เลือกไฟล์ที่ต้องการนำมาต่อ

	คู่มือการปฏิบัติงาน : การจัดทำและการลงรายการเอกสารอิเล็กทรอนิกส์ในระบบห้องสมุดอัตโนมัติ Matrix		
	ชื่อหน่วยงาน : สำนักวิทยบริการและเทคโนโลยีสารสนเทศ		
	หมายเลขเอกสาร : สวก. SD-CA-003		
	แก้ไขครั้งที่ : 1	วันที่เริ่มใช้ : 1 สิงหาคม 2561	หน้า 16 จาก 44

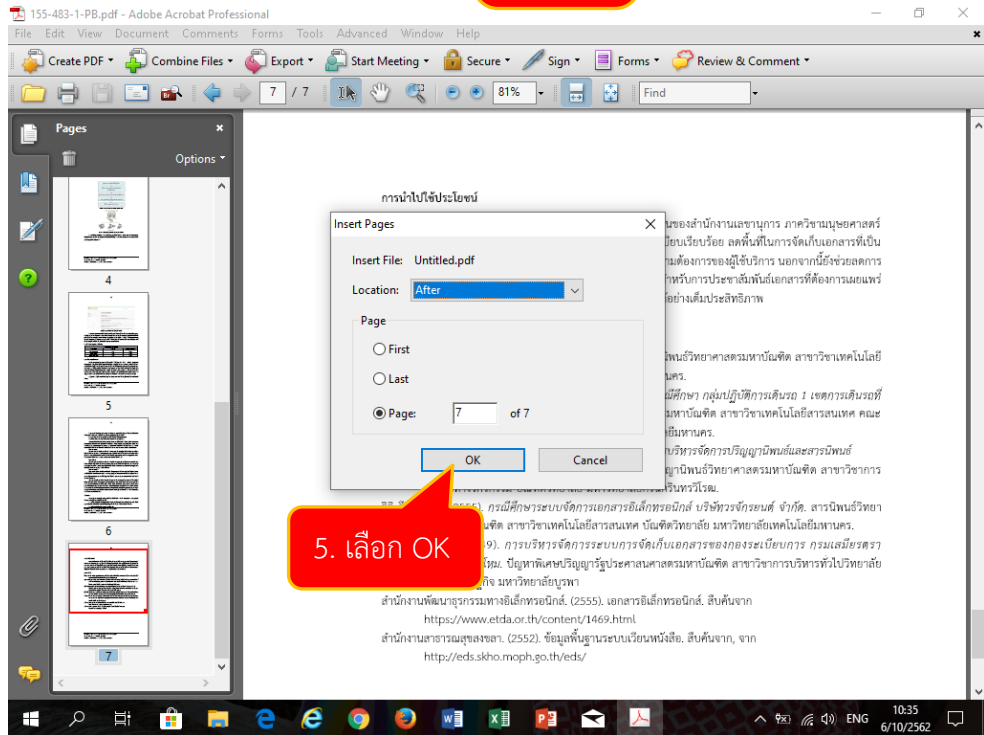
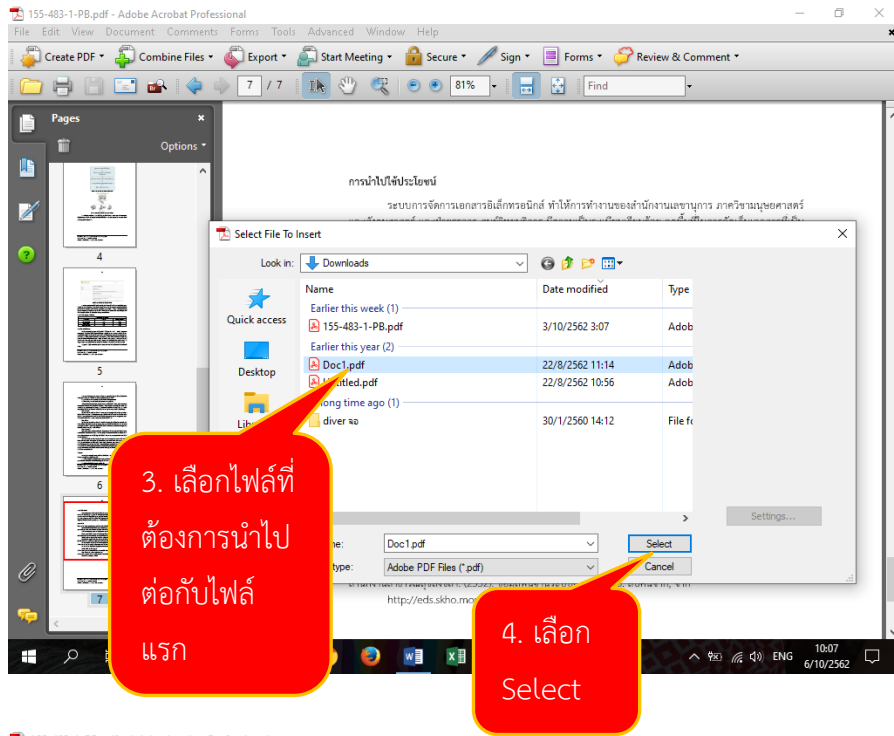

	คู่มือการปฏิบัติงาน : การจัดทำและการลงรายการเอกสารอิเล็กทรอนิกส์ในระบบห้องสมุดอัตโนมัติ Matrix		
	ชื่อหน่วยงาน : สำนักวิทยบริการและเทคโนโลยีสารสนเทศ		
	หมายเลขเอกสาร : สวก. SD-CA-003		
	แก้ไขครั้งที่ : 1	วันที่เริ่มใช้ : 1 สิงหาคม 2561	หน้า 17 จาก 44

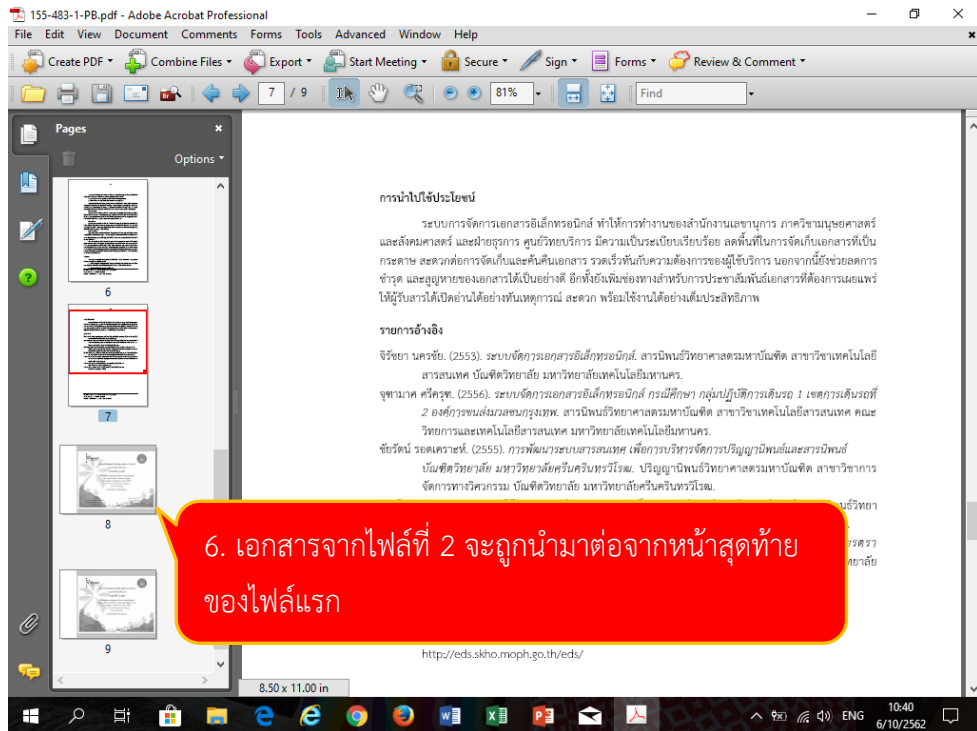

5.2.4 ถ้าต้องการนำไฟล์เอกสารที่ 3 มาต่อเพิ่ม บรรณารักษ์ก็ดำเนินการตามรูปแบบเดิม ตั้งแต่ข้อ 5.2.2

ข้อสังเกต ไฟล์ที่บรรณารักษ์ต้องทำการต่อที่พบเห็นโดยส่วนใหญ่คือ appendix

6. นำไฟล์ที่จัดการเรียบร้อยแล้วส่งให้ admin ผู้ดูแลระบบห้องสมุดอัตโนมัติ Matrix

7. ลงรายการ Link ในระบบห้องสมุดอัตโนมัติ matrix

ขั้นตอน ลงรายการ Link ในระบบห้องสมุดอัตโนมัติ matrix

7.1 เข้าสู่โปรแกรมระบบห้องสมุดอัตโนมัติด้วยการเปิดเบราว์เซอร์ แล้วเข้า URL

sb.pbru.ac.th เพื่อใช้งานระบบ

7.2 ใส่ Username และ Password --> Login

	คู่มือการปฏิบัติงาน : การจัดทำและการลงรายการเอกสารอิเล็กทรอนิกส์ในระบบห้องสมุดอัตโนมัติ Matrix		
	ชื่อหน่วยงาน : สำนักวิทยบริการและเทคโนโลยีสารสนเทศ		
	หมายเลขเอกสาร : สวก. SD-CA-003		
	แก้ไขครั้งที่ : 1	วันที่เริ่มใช้ : 1 สิงหาคม 2561	หน้า 18 จาก 44

### 7.3 เข้าสู่ระบบห้องสมุดอัตโนมัติ Matrix เลือก Cataloging

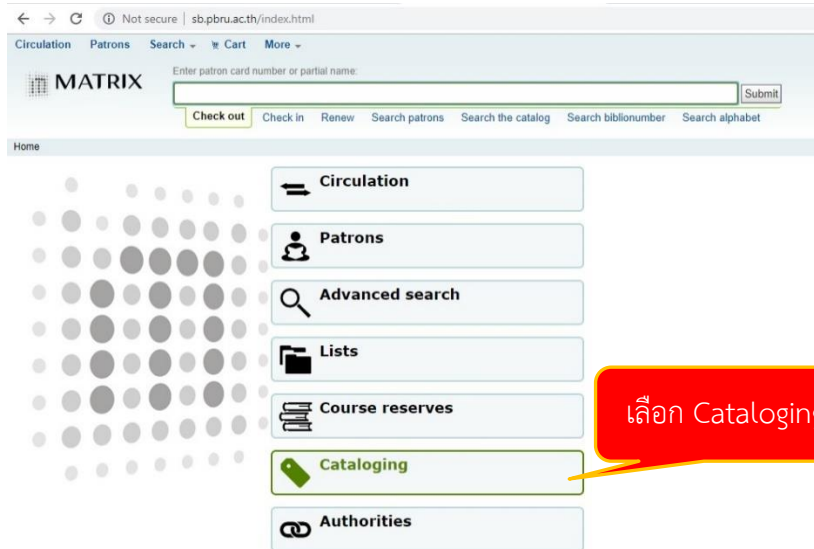

### 7.4 เลือก biblionumber search --> ใส่เลข Bib --> Submit

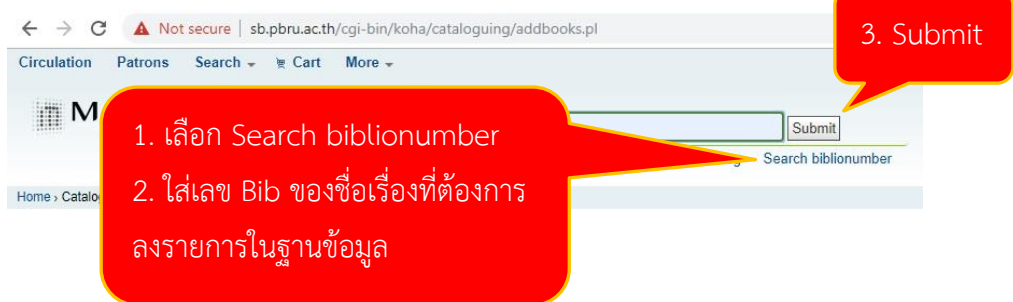

### 7.5 ระบบแสดงผลการสืบค้น ด้วยการค้นหาจาก Bib (Biblionumber)

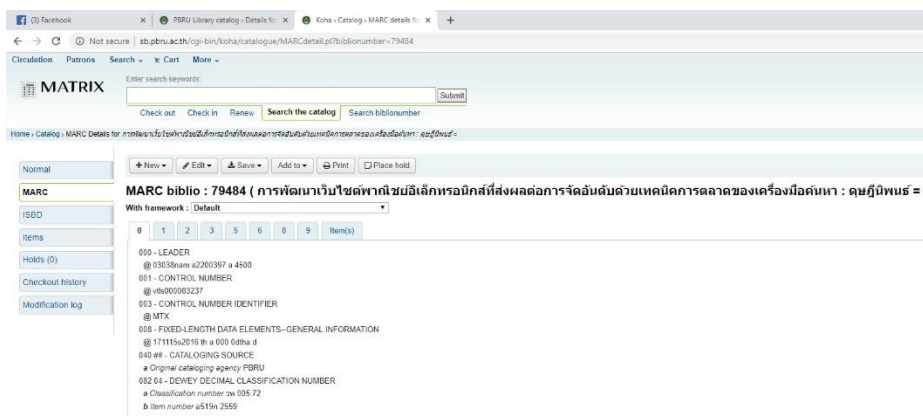

	คู่มือการปฏิบัติงาน : การจัดทำและการลงรายการเอกสารอิเล็กทรอนิกส์ในระบบห้องสมุดอัตโนมัติ Matrix		
	ชื่อหน่วยงาน : สำนักวิทยบริการและเทคโนโลยีสารสนเทศ		
	หมายเลขเอกสาร : สวก. SD-CA-003		
	แก้ไขครั้งที่ : 1	วันที่เริ่มใช้ : 1 สิงหาคม 2561	หน้า 19 จาก 44

7.6 เลือก Edit --> Edit record เพื่อเข้าไปแก้ไขหรือเพิ่มรายการตัวเล่ม สำหรับงานจัดทำและลงรายการอิเล็กทรอนิกส์ บรรณารักษ์ต้องเพิ่มรายการตัวเล่มลงใน Tag 856 (คือ Tag สำหรับการลงรายการเอกสารอิเล็กทรอนิกส์)

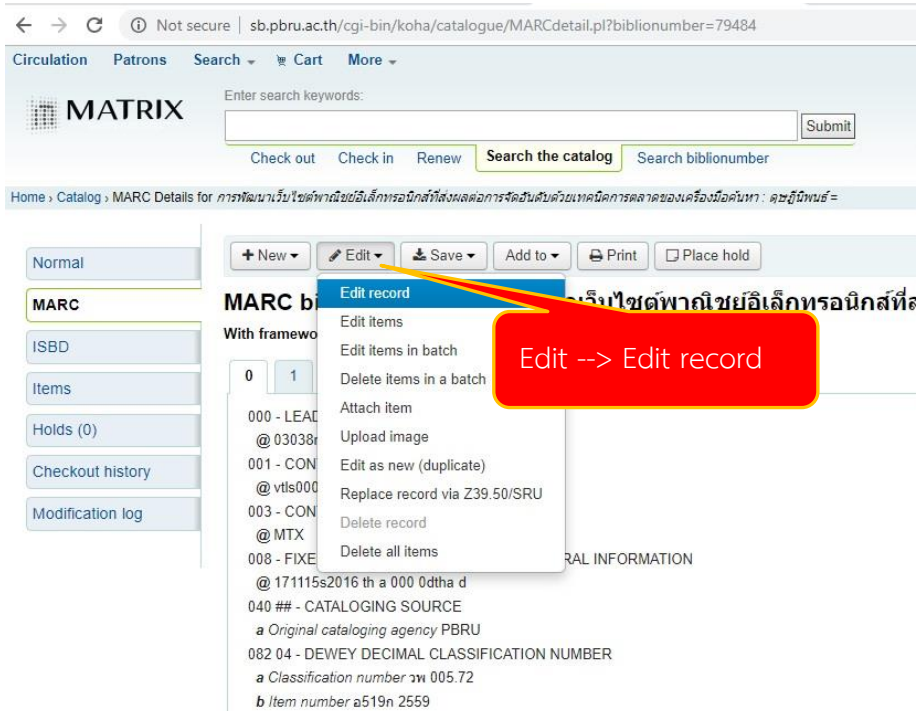

### 7.7 เลือก Tab 8

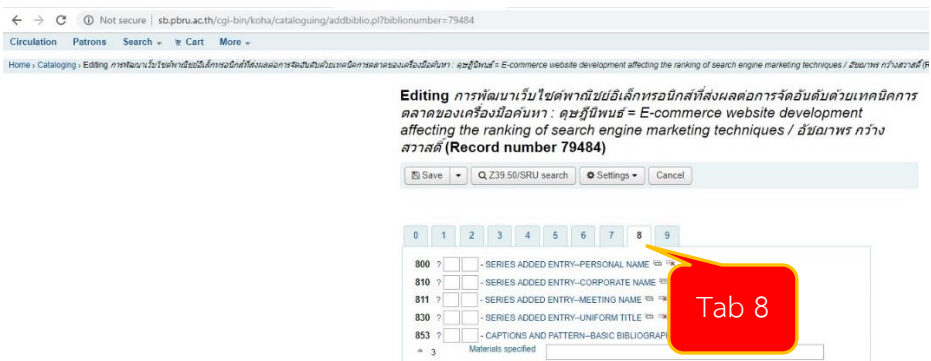

	คู่มือการปฏิบัติงาน : การจัดทำและการลงรายการเอกสารอิเล็กทรอนิกส์ในระบบห้องสมุดอัตโนมัติ Matrix		
	ชื่อหน่วยงาน : สำนักวิทยบริการและเทคโนโลยีสารสนเทศ		
	หมายเลขเอกสาร : สวก. SD-CA-003		
	แก้ไขครั้งที่ : 1	วันที่เริ่มใช้ : 1 สิงหาคม 2561	หน้า 20 จาก 44

7.8 เลื่อนลงไป Tag 856 บรรณารักษ์ต้องเพิ่ม Tag 856 เพื่อลงรายการเอกสารอิเล็กทรอนิกส์ให้ครบตามรูปแบบมาตรฐานที่กำหนด

7.9 ลงรายการเอกสารอิเล็กทรอนิกส์ตามรูปแบบที่เป็นมาตรฐาน ดังนี้

7.9.1 Materials specified คือการลงรายการเพื่อกำหนดการแสดงผลในหน้าจอ OPAC ให้ผู้ใช้บริการเห็นว่า cover ซึ่งถ้าผู้ใช้ต้องการดูหน้าปก หน้าอเนมัติ ก็สามารถคลิกดูเอกสารที่แสดงผลเป็น Pdf ที่คำว่า cover

7.9.2 Uniform Resource Identifier คือการลงรายการสถานที่จัดเก็บไฟล์เอกสารอิเล็กทรอนิกส์ เพื่อการดึงข้อมูลของระบบฐานข้อมูลสำหรับแสดงต่อผู้ใช้ ตัวอย่างรูปแบบ [http://book.pbru.ac.th/multim/thesis/ชื่อไฟล์เดอร์ \(เลข Bib\)/ชื่อไฟล์.pdf](http://book.pbru.ac.th/multim/thesis/ชื่อไฟล์เดอร์ (เลข Bib)/ชื่อไฟล์.pdf) ตัวอย่าง [http://book.pbru.ac.th/multim/thesis/83091/83091\\_cover.pdf](http://book.pbru.ac.th/multim/thesis/83091/83091_cover.pdf)

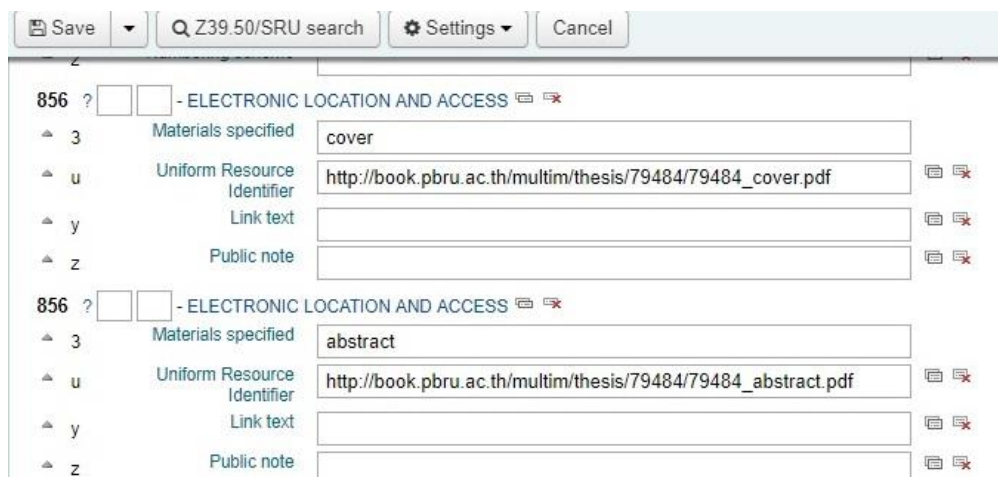

	คู่มือการปฏิบัติงาน : การจัดทำและการลงรายการเอกสารอิเล็กทรอนิกส์ในระบบห้องสมุดอัตโนมัติ Matrix		
	ชื่อหน่วยงาน : สำนักวิทยบริการและเทคโนโลยีสารสนเทศ		
	หมายเลขเอกสาร : สวก. SD-CA-003		
	แก้ไขครั้งที่ : 1	วันที่เริ่มใช้ : 1 สิงหาคม 2561	หน้า 21 จาก 44

### 7.9.3 ลงรายการเอกสารอิเล็กทรอนิกส์จนครบตามข้อกำหนดรวม 12 ไฟล์ ดังนี้

Save |  | Settings | Cancel

856 ?	<input type="checkbox"/>	<input type="checkbox"/>	- ELECTRONIC LOCATION AND ACCESS			
	▲ 3		Materials specified	cover		
	▲ u		Uniform Resource Identifier	<a href="http://book.pbru.ac.th/multim/thesis/79484/79484_cover.pdf">http://book.pbru.ac.th/multim/thesis/79484/79484_cover.pdf</a>		
	▲ y		Link text			
	▲ z		Public note			
856 ?	<input type="checkbox"/>	<input type="checkbox"/>	- ELECTRONIC LOCATION AND ACCESS			
	▲ 3		Materials specified	abstract		
	▲ u		Uniform Resource Identifier	<a href="http://book.pbru.ac.th/multim/thesis/79484/79484_abstract.pdf">http://book.pbru.ac.th/multim/thesis/79484/79484_abstract.pdf</a>		
	▲ y		Link text			
	▲ z		Public note			
856 ?	<input type="checkbox"/>	<input type="checkbox"/>	- ELECTRONIC LOCATION AND ACCESS			
	▲ 3		Materials specified	acknowledgement		
	▲ u		Uniform Resource Identifier	<a href="http://book.pbru.ac.th/multim/thesis/79484/79484_acknowledgment.pdf">http://book.pbru.ac.th/multim/thesis/79484/79484_acknowledgment.pdf</a>		
	▲ y		Link text			
	▲ z		Public note			
856 ?	<input type="checkbox"/>	<input type="checkbox"/>	- ELECTRONIC LOCATION AND ACCESS			
	▲ 3		Materials specified	content		
	▲ u		Uniform Resource Identifier	<a href="http://book.pbru.ac.th/multim/thesis/79484/79484_content.pdf">http://book.pbru.ac.th/multim/thesis/79484/79484_content.pdf</a>		
	▲ y		Link text			
	▲ z		Public note			
856 ?	<input type="checkbox"/>	<input type="checkbox"/>	- ELECTRONIC LOCATION AND ACCESS			
	▲ 3		Materials specified	chapter 1		
	▲ u		Uniform Resource Identifier	<a href="http://book.pbru.ac.th/multim/thesis/79484/79484_chapter1.pdf">http://book.pbru.ac.th/multim/thesis/79484/79484_chapter1.pdf</a>		
	▲ y		Link text			
	▲ z		Public note			
856 ?	<input type="checkbox"/>	<input type="checkbox"/>	- ELECTRONIC LOCATION AND ACCESS			
	▲ 3		Materials specified	chapter 2		
	▲ u		Uniform Resource Identifier	<a href="http://book.pbru.ac.th/multim/thesis/79484/79484_chapter2.pdf">http://book.pbru.ac.th/multim/thesis/79484/79484_chapter2.pdf</a>		
	▲ y		Link text			
	▲ z		Public note			

	คู่มือการปฏิบัติงาน : การจัดทำและการลงรายการเอกสารอิเล็กทรอนิกส์ในระบบห้องสมุดอัตโนมัติ Matrix		
	ชื่อหน่วยงาน : สำนักวิทยบริการและเทคโนโลยีสารสนเทศ		
	หมายเลขเอกสาร : สวก. SD-CA-003		
	แก้ไขครั้งที่ : 1	วันที่เริ่มใช้ : 1 สิงหาคม 2561	หน้า 22 จาก 44

Save Z39.50/SRU search Settings Cancel

z	Public note		
856	? - ELECTRONIC LOCATION AND ACCESS		
3	Materials specified	chapter 3	
u	Uniform Resource Identifier	http://book.pbru.ac.th/multim/thesis/79484/79484_chapter3.pdf	
y	Link text		
z	Public note		
856	? - ELECTRONIC LOCATION AND ACCESS		
3	Materials specified	chapter 4	
u	Uniform Resource Identifier	http://book.pbru.ac.th/multim/thesis/79484/79484_chapter4.pdf	
y	Link text		
z	Public note		
856	? - ELECTRONIC LOCATION AND ACCESS		
3	Materials specified	chapter 5	
u	Uniform Resource Identifier	http://book.pbru.ac.th/multim/thesis/79484/79484_chapter5.pdf	
y	Link text		
z	Public note		
856	? - ELECTRONIC LOCATION AND ACCESS		
3	Materials specified	bibliography	
u	Uniform Resource Identifier	http://book.pbru.ac.th/multim/thesis/79484/79484_bibliography.pdf	
y	Link text		
z	Public note		
856	? - ELECTRONIC LOCATION AND ACCESS		
3	Materials specified	appendix	
u	Uniform Resource Identifier	http://book.pbru.ac.th/multim/thesis/79484/79484_appendix.pdf	
y	Link text		
z	Public note		
856	? - ELECTRONIC LOCATION AND ACCESS		
3	Materials specified	biodata	
u	Uniform Resource Identifier	http://book.pbru.ac.th/multim/thesis/79484/79484_biodata.pdf	
y	Link text		
z	Public note		

### 7.10 บันทึกการลงรายการลงฐานข้อมูล SAVE

Save Z39.50/SRU search Settings Cancel

856	? - ELECTRONIC LOCATION AND ACCESS		
3	Materials specified	cover	
u	Uniform Resource Identifier	http://book.pbru.ac.th/multim/thesis/79484/79484_cover.pdf	

	คู่มือการปฏิบัติงาน : การจัดทำและการลงรายการเอกสารอิเล็กทรอนิกส์ในระบบห้องสมุดอัตโนมัติ Matrix		
	ชื่อหน่วยงาน : สำนักวิทยบริการและเทคโนโลยีสารสนเทศ		
	หมายเลขเอกสาร : สวก. SD-CA-003		
	แก้ไขครั้งที่ : 1	วันที่เริ่มใช้ : 1 สิงหาคม 2561	หน้า 23 จาก 44

## 7.11 เสร็จกระบวนการลงรายการเอกสารอิเล็กทรอนิกส์

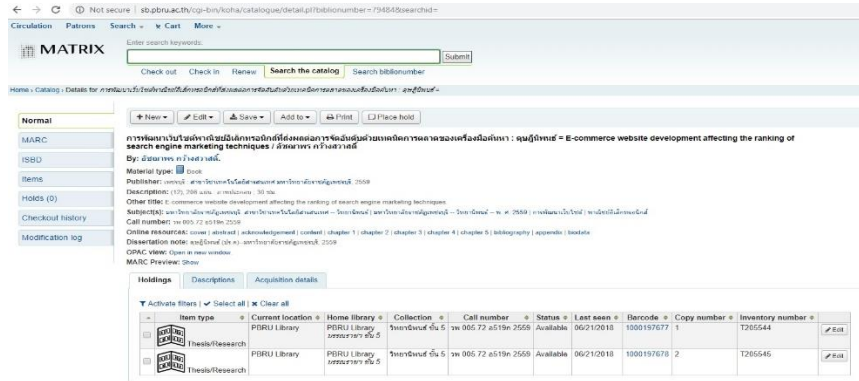

Item type	Current location	Home library	Collection	Call number	Status	Last seen	Barcode	Copy number	Inventory number
Thesis/Research	PRRU Library	PRRU Library	วิทยานิพนธ์ 5	ท 065.72 อ519ค 2559	Available	06/21/2018	1000197677	1	T265544
Thesis/Research	PRRU Library	PRRU Library	วิทยานิพนธ์ 5	ท 065.72 อ519ค 2559	Available	06/21/2018	1000197678	2	T265545

## 8. การแสดงผลบนหน้าจอ OPAC สำหรับการสืบค้นของผู้ใช้บริการ

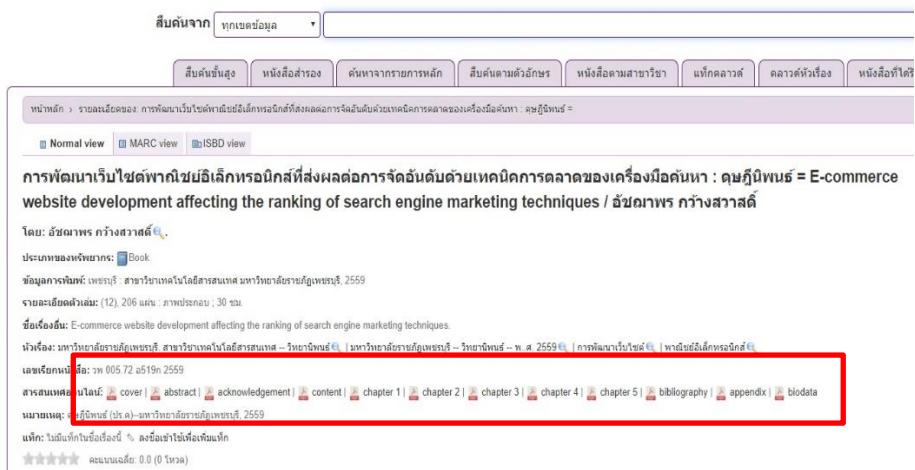

## 8.1 เมื่อผู้ใช้งานต้องการดูเอกสาร คลิก cover, abstract หรืออื่นๆ

	คู่มือการปฏิบัติงาน : การจัดทำและการลงรายการเอกสารอิเล็กทรอนิกส์ในระบบห้องสมุดอัตโนมัติ Matrix		
	ชื่อหน่วยงาน : สำนักวิทยบริการและเทคโนโลยีสารสนเทศ		
	หมายเลขเอกสาร : สวก. SD-CA-003		
	แก้ไขครั้งที่ : 1	วันที่เริ่มใช้ : 1 สิงหาคม 2561	หน้า 24 จาก 44

## เอกสารอ้างอิง

สุวันนา ทองสีสุกใส และ เพ็ญแข ประจงใจ. (2554). เมทาดาทา (Metadata) สำหรับการจัดการสื่ออิเล็กทรอนิกส์ของโครงการพัฒนาระบบเครือข่ายห้องสมุดในประเทศไทย (ThaiLis). กรุงเทพฯ : สำนักงานคณะกรรมการการอุดมศึกษา.

จิรัชยา นครชัย. (2553). ระบบจัดการเอกสารอิเล็กทรอนิกส์ : Electronic Document Management System. (สารนิพนธ์วิทยาศาสตรมหาบัณฑิต, มหาวิทยาลัยเทคโนโลยีมหานคร).

## แบบฟอร์มที่ใช้

1. F.001 แบบฟอร์มสถิติทรัพยากรสารสนเทศส่งมอบฝ่ายบริการสิ่งพิมพ์
2. F.002 แบบฟอร์มการลงรายการ Marc Record ในระบบห้องสมุดอัตโนมัติ Matrix

## การควบคุมเอกสาร

เอกสารจัดเก็บในรูปแบบอิเล็กทรอนิกส์ บันทึกลงในฐานข้อมูลระบบห้องสมุดอัตโนมัติ Matrix ผู้ใช้งานระบบต้องมี User Account จึงสามารถเข้าใช้งานระบบได้

## ข้อมูลสารสนเทศในการปฏิบัติงาน/ฐานข้อมูลที่ใช้ในการปฏิบัติ

1. ฐานข้อมูลระบบห้องสมุดอัตโนมัติ Matrix
2. ทรัพยากรสารสนเทศประเภทวิทยานิพนธ์ รายงานการวิจัย

## ข้อเสนอแนะ/เทคนิคการปฏิบัติงาน/ปัญหาอุปสรรค แนวทางการแก้ไขและพัฒนางาน

### ปัญหาอุปสรรค

1. CD ต้นฉบับที่ได้รับบางชื่อเรื่อง มีไฟล์ word อย่างเดียว (หน้าข้าม หน้าเปล่าๆ แทรก หลุดหน้า จัดหน้าไม่เรียบร้อยขยับ เลขหน้าไม่ตรง )
2. CD ต้นฉบับบางชื่อเรื่อง ไฟล์เอกสารไม่เท่ากัน มีมากบ้างน้อยบ้าง (ทำให้ยากต่อการทำงาน บางครั้งภาคผนวก เช่น ให้มาเฉพาะหน้าใบปิดภาคผนวก ก เนื้อหาถูกแยกออกไปอีกไฟล์ ซึ่งต้องพิจารณาว่าไฟล์ไหน)
3. CD ต้นฉบับที่ได้รับไม่ใช่ไฟล์สุดท้าย เนื้อหามีไม่ครบ ไม่ตรงกับตัวเล่ม เช่น ไม่มีภาคผนวก หน้าอนุมัติ ไฟล์ไม่ครบ

	<b>คู่มือการปฏิบัติงาน</b> : การจัดทำและการลงรายการเอกสารอิเล็กทรอนิกส์ในระบบห้องสมุดอัตโนมัติ Matrix		
	<b>ชื่อหน่วยงาน</b> : สำนักวิทยบริการและเทคโนโลยีสารสนเทศ		
	<b>หมายเลขเอกสาร</b> : สวก. SD-CA-003		
	<b>แก้ไขครั้งที่</b> : 1	<b>วันที่เริ่มใช้</b> : 1 สิงหาคม 2561	<b>หน้า</b> 25 จาก 44

### ข้อเสนอแนะ

1. บัณฑิตวิทยาลัย และบัณฑิตศึกษามีข้อบังคับให้บัณฑิตส่งไฟล์เอกสารให้ถูกต้อง ครบถ้วน ตรงกับตัวเล่มวิทยานิพนธ์
2. ภายใน CD ที่บัณฑิตส่งต้องบรรจุไฟล์ที่ถูกกำหนด เป็นชื่อไฟล์ที่เหมือนกัน
  - 2.1 ควรมีไฟล์เอกสาร word และ pdf ที่เป็นไฟล์เต็ม Fulltext และ ไฟล์เอกสาร แยกตามข้อกำหนดที่มีการพูดคุยและตกลงกัน เพื่อความถูกต้องและเหมาะสม เพราะ เอกสารวิทยานิพนธ์ รายงานการวิจัยต้องทำเป็นเอกสารอิเล็กทรอนิกส์ เพื่อเผยแพร่ทั้ง ภายในและภายนอกมหาวิทยาลัย

### การตั้งชื่อไฟล์เอกสาร

ปก ประกอบด้วย หน้าปก หน้าอนุมัติ (มีลายเซ็นกรรมการ) ตั้งชื่อไฟล์เป็น cover

บทคัดย่อ(ไทยและอังกฤษ) ตั้งชื่อไฟล์เป็น abstract

กิตติกรรมประกาศ ตั้งชื่อไฟล์เป็น acknowledgement

สารบัญ (ทั้งหมด ภาพ ตาราง) ตั้งชื่อไฟล์เป็น content

บทที่ 1 ตั้งชื่อไฟล์เป็น chapter 1

บทที่ 2 ตั้งชื่อไฟล์เป็น chapter 2

บทที่ 3 ตั้งชื่อไฟล์เป็น chapter 3

บทที่ 4 ตั้งชื่อไฟล์เป็น chapter 4

บทที่ 5 ตั้งชื่อไฟล์เป็น chapter 5

บรรณานุกรม ตั้งชื่อไฟล์เป็น bibliography

ภาคผนวก (ทั้งหมด) ตั้งชื่อไฟล์เป็น appendix

ประวัติผู้เขียน ตั้งชื่อไฟล์เป็น biodata

	คู่มือการปฏิบัติงาน : การจัดทำและการลงรายการเอกสารอิเล็กทรอนิกส์ในระบบห้องสมุดอัตโนมัติ Matrix		
	ชื่อหน่วยงาน : สำนักวิทยบริการและเทคโนโลยีสารสนเทศ		
	หมายเลขเอกสาร : สวก. SD-CA-003		
	แก้ไขครั้งที่ : 1	วันที่เริ่มใช้ : 1 สิงหาคม 2561	หน้า 26 จาก 44

## ภาคผนวก

### F.001 แบบฟอร์มสถิติทรัพยากรสารสนเทศส่งมอบฝ่ายบริการสิ่งพิมพ์

สถิติทรัพยากรสารสนเทศส่งมอบฝ่ายบริการสิ่งพิมพ์ เดือน สิงหาคม 2562

วันที่	หนังสืออ้างอิง		หนังสือทั่วไป		หนังสือชอม		หนังสือแก้ไข		ผู้รับ	สถิติชุด-รวม		ผู้รับ
	T ข/ถ	E ข/ถ	T ข/ถ	E ข/ถ	T ข/ถ	E ข/ถ	T ข/ถ	E ข/ถ		T ข/ถ	E ข/ถ	
๖			๑/๐๕						อภิป			
18	4/4		๖๘/๓๗				1/3		อภิป	4/4		อภิป
19	6/6		37/39						ชงพร	2/2		ชงพร
รวม												

วันที่	วิทยานิพนธ์		วิจัย		ภาคนิพนธ์		บทคัดย่อ		ผู้รับ	ห้องท้องถิ่น		ผู้รับ
	T ข/ถ	E ข/ถ	T ข/ถ	E ข/ถ	T ข/ถ	E ข/ถ	T ข/ถ	E ข/ถ		T ข/ถ	E ข/ถ	
18										2/15		อภิป
19			11/12							2/2		อภิป
รวม												

รวมสื่อ ภาษาไทย ..... ชื่อเรื่อง 154 เล่ม    ภาษาต่างประเทศ ..... ชื่อเรื่อง 10 เล่ม    รวมสื่อทั้งหมด ..... ชื่อเรื่อง ..... เล่ม

	คู่มือการปฏิบัติงาน : การจัดทำและการลงรายการเอกสารอิเล็กทรอนิกส์ในระบบห้องสมุดอัตโนมัติ Matrix		
	ชื่อหน่วยงาน : สำนักวิทยบริการและเทคโนโลยีสารสนเทศ		
	หมายเลขเอกสาร : สวก. SD-CA-003		
	แก้ไขครั้งที่ : 1	วันที่เริ่มใช้ : 1 สิงหาคม 2561	หน้า 27 จาก 44

## F.002 แบบฟอร์มการลงรายการ Marc Record ในระบบห้องสมุดอัตโนมัติ Matrix

### Add MARC record

0	1	2	3	4	5	6	7	8	9
<p><b>000</b> ? - LEADER <input type="text"/></p> <p>▲ 00 fixed length control field * <input type="text"/></p> <p><b>001</b> ? - CONTROL NUMBER <input type="text"/></p> <p>▲ 00 control field <input type="text"/></p> <p><b>003</b> ? - CONTROL NUMBER IDENTIFIER <input type="text"/></p> <p>▲ 00 control field * <input type="text"/></p> <p><b>005</b> ? - DATE AND TIME OF LATEST TRANSACTION <input type="text"/></p> <p>▲ 00 control field <input type="text"/></p> <p><b>006</b> ? - FIXED-LENGTH DATA ELEMENTS--ADDITIONAL MATERIAL CHARACTERISTICS <input type="text"/></p> <p><b>007</b> ? - PHYSICAL DESCRIPTION FIXED FIELD--GENERAL INFORMATION <input type="text"/></p> <p>▲ 00 fixed length control field <input type="text"/></p> <p><b>008</b> ? - FIXED-LENGTH DATA ELEMENTS--GENERAL INFORMATION <input type="text"/></p> <p>▲ 00 fixed length control field * <input type="text"/></p> <p><b>010</b> ? <input type="text"/> <input type="text"/> - LIBRARY OF CONGRESS CONTROL NUMBER <input type="text"/></p> <p>▲ a LC control number <input type="text"/></p> <p><b>015</b> ? <input type="text"/> <input type="text"/> - NATIONAL BIBLIOGRAPHY NUMBER <input type="text"/></p> <p>▲ 2 Source <input type="text"/></p> <p>▲ a National bibliography number <input type="text"/></p> <p>▲ q Qualifying information <input type="text"/></p> <p><b>016</b> ? <input type="text"/> <input type="text"/> - NATIONAL BIBLIOGRAPHIC AGENCY CONTROL NUMBER <input type="text"/></p> <p>▲ 2 Source <input type="text"/></p> <p>▲ a Record control number <input type="text"/></p> <p><b>020</b> ? <input type="text"/> <input type="text"/> - INTERNATIONAL STANDARD BOOK NUMBER <input type="text"/></p> <p>▲ a International Standard Book Number <input type="text"/></p> <p>▲ c Terms of availability <input type="text"/></p> <p>▲ q Qualifying information <input type="text"/></p> <p><b>022</b> ? <input type="text"/> <input type="text"/> - INTERNATIONAL STANDARD SERIAL NUMBER <input type="text"/></p> <p>▲ 2 Source <input type="text"/></p> <p>▲ a International Standard Serial Number <input type="text"/></p>									

คู่มือการปฏิบัติงาน : การจัดทำและการลงรายการเอกสารอิเล็กทรอนิกส์ในระบบห้องสมุดอัตโนมัติ Matrix

ชื่อหน่วยงาน : สำนักวิทยบริการและเทคโนโลยีสารสนเทศ

หมายเลขเอกสาร : สวก. SD-CA-003

แก้ไขครั้งที่ : 1

วันที่เริ่มใช้ : 1 สิงหาคม 2561

หน้า 28 จาก 44

- 024 ?   - OTHER STANDARD IDENTIFIER  
  - ▲ 2 Source of number or code
  - ▲ a Standard number or code
  - ▲ c Terms of availability
  - ▲ d Additional codes following the standard number or code
  - ▲ q Qualifying information
- 027 ?   - STANDARD TECHNICAL REPORT NUMBER  
  - ▲ q Qualifying information
- 028 ?   - PUBLISHER NUMBER  
  - ▲ a Publisher number
  - ▲ b Source
- 035 ?   - SYSTEM CONTROL NUMBER  
  - ▲ a System control number
- 037 ?   - SOURCE OF ACQUISITION
- 040 ?   - CATALOGING SOURCE  
  - ▲ a Original cataloging agency
  - ▲ b Language of cataloging
  - ▲ c Transcribing agency
  - ▲ d Modifying agency
- 041 ?   - LANGUAGE CODE
- 045 ?   - TIME PERIOD OF CONTENT
- 047 ?   - FORM OF MUSICAL COMPOSITION CODE
- 048 ?   - NUMBER OF MUSICAL INSTRUMENTS OR VOICES CODE
- 050 ?   - LIBRARY OF CONGRESS CALL NUMBER  
  - ▲ a Classification number
  - ▲ b Item number
- 074 ?   - GPO ITEM NUMBER
- 082 ?   - DEWEY DECIMAL CLASSIFICATION NUMBER  
  - ▲ 2 Edition number
  - ▲ a Classification number
  - ▲ b Item number
- 086 ?   - GOVERNMENT DOCUMENT CLASSIFICATION NUMBER

	คู่มือการปฏิบัติงาน : การจัดทำและการลงรายการเอกสารอิเล็กทรอนิกส์ในระบบห้องสมุดอัตโนมัติ Matrix		
	ชื่อหน่วยงาน : สำนักวิทยบริการและเทคโนโลยีสารสนเทศ		
	หมายเลขเอกสาร : สวก. SD-CA-003		
	แก้ไขครั้งที่ : 1	วันที่เริ่มใช้ : 1 สิงหาคม 2561	หน้า 29 จาก 44

## Add MARC record

0	1	2	3	4	5	6	7	8	9	
100	? [ ] [ ]	- MAIN ENTRY--PERSONAL NAME ✖								
▲ 4		Relator code	<input type="text"/>							<input type="button" value="🔍"/> ✖
▲ a		Personal name	<input type="text"/>							<input type="button" value="📄"/>
▲ d		Dates associated with a name	<input type="text"/>							
▲ e		Relator term	<input type="text"/>							<input type="button" value="🔍"/> ✖
▲ q		Fuller form of name	<input type="text"/>							
110	? [ ] [ ]	- MAIN ENTRY--CORPORATE NAME ✖								
▲ 4		Relator code	<input type="text"/>							<input type="button" value="🔍"/> ✖
▲ a		Corporate name or jurisdiction name as entry element	<input type="text"/>							<input type="button" value="📄"/>
▲ b		Subordinate unit	<input type="text"/>							<input type="button" value="🔍"/> ✖
▲ e		Relator term	<input type="text"/>							<input type="button" value="🔍"/> ✖
111	? [ ] [ ]	- MAIN ENTRY--MEETING NAME ✖								
▲ 4		Relator code	<input type="text"/>							<input type="button" value="🔍"/> ✖
▲ a		Meeting name or jurisdiction name as entry element	<input type="text"/>							<input type="button" value="📄"/>
▲ c		Location of meeting	<input type="text"/>							<input type="button" value="🔍"/> ✖
▲ d		Date of meeting	<input type="text"/>							
▲ e		Subordinate unit	<input type="text"/>							<input type="button" value="🔍"/> ✖
▲ j		Relator term	<input type="text"/>							<input type="button" value="🔍"/> ✖
130	? [ ] [ ]	- MAIN ENTRY--UNIFORM TITLE ✖								

	คู่มือการปฏิบัติงาน : การจัดทำและการลงรายการเอกสารอิเล็กทรอนิกส์ในระบบห้องสมุดอัตโนมัติ Matrix		
	ชื่อหน่วยงาน : สำนักวิทยบริการและเทคโนโลยีสารสนเทศ		
	หมายเลขเอกสาร : สวก. SD-CA-003		
	แก้ไขครั้งที่ : 1	วันที่เริ่มใช้ : 1 สิงหาคม 2561	หน้า 30 จาก 44

## Add MARC record

0	1	2	3	4	5	6	7	8	9
210	?	<input type="checkbox"/>	<input type="checkbox"/>	- ABBREVIATED TITLE		<input type="button" value="edit"/>	<input type="button" value="delete"/>		
222	?	<input type="checkbox"/>	<input type="checkbox"/>	- KEY TITLE		<input type="button" value="edit"/>	<input type="button" value="delete"/>		
240	?	<input type="checkbox"/>	<input type="checkbox"/>	- UNIFORM TITLE		<input type="button" value="edit"/>	<input type="button" value="delete"/>		
243	?	<input type="checkbox"/>	<input type="checkbox"/>	- COLLECTIVE UNIFORM TITLE		<input type="button" value="edit"/>	<input type="button" value="delete"/>		
245	?	<input type="checkbox"/>	<input type="checkbox"/>	- TITLE STATEMENT		<input type="button" value="edit"/>	<input type="button" value="delete"/>		
	▲	a		Title *	<input type="text"/>				
	▲	b		Remainder of title	<input type="text"/>				
	▲	c		Statement of responsibility, etc.	<input type="text"/>				
	▲	h		Medium	<input type="text"/>				
246	?	<input type="checkbox"/>	<input type="checkbox"/>	- VARYING FORM OF TITLE		<input type="button" value="edit"/>	<input type="button" value="delete"/>		
247	?	<input type="checkbox"/>	<input type="checkbox"/>	- FORMER TITLE		<input type="button" value="edit"/>	<input type="button" value="delete"/>		
250	?	<input type="checkbox"/>	<input type="checkbox"/>	- EDITION STATEMENT		<input type="button" value="edit"/>	<input type="button" value="delete"/>		
	▲	a		Edition statement	<input type="text"/>				
	▲	b		Remainder of edition statement	<input type="text"/>				
260	?	<input type="checkbox"/>	<input type="checkbox"/>	- PUBLICATION, DISTRIBUTION, ETC.		<input type="button" value="edit"/>	<input type="button" value="delete"/>		
	▲	a		Place of publication, distribution, etc.	<input type="text"/>	<input type="button" value="edit"/>	<input type="button" value="delete"/>		
	▲	b		Name of publisher, distributor, etc.	<input type="text"/>	<input type="button" value="edit"/>	<input type="button" value="delete"/>		
	▲	c		Date of publication, distribution, etc.	<input type="text"/>	<input type="button" value="edit"/>	<input type="button" value="delete"/>		
270	?	<input type="checkbox"/>	<input type="checkbox"/>	- ADDRESS		<input type="button" value="edit"/>	<input type="button" value="delete"/>		

	คู่มือการปฏิบัติงาน : การจัดทำและการลงรายการเอกสารอิเล็กทรอนิกส์ในระบบห้องสมุดอัตโนมัติ Matrix		
	ชื่อหน่วยงาน : สำนักวิทยบริการและเทคโนโลยีสารสนเทศ		
	หมายเลขเอกสาร : สวก. SD-CA-003		
	แก้ไขครั้งที่ : 1	วันที่เริ่มใช้ : 1 สิงหาคม 2561	หน้า 31 จาก 44

## Add MARC record

0	1	2	3	4	5	6	7	8	9
300	?	<input type="text"/>	<input type="text"/>	- PHYSICAL DESCRIPTION <input type="button" value="edit"/> <input type="button" value="delete"/>					
▲	a	Extent		<input type="text"/>					
▲	b	Other physical details		<input type="text"/>					
▲	c	Dimensions		<input type="text"/>					
▲	e	Accompanying material		<input type="text"/>					
▲	f	Type of unit		<input type="text"/>					
▲	g	Size of unit		<input type="text"/>					
306	?	<input type="text"/>	<input type="text"/>	- PLAYING TIME <input type="button" value="edit"/>					
▲	a	Playing time		<input type="text"/>					
310	?	<input type="text"/>	<input type="text"/>	- CURRENT PUBLICATION FREQUENCY <input type="button" value="edit"/>					
362	?	<input type="text"/>	<input type="text"/>	- DATES OF PUBLICATION AND/OR SEQUENTIAL DESIGNATION <input type="button" value="edit"/> <input type="button" value="delete"/>					
365	?	<input type="text"/>	<input type="text"/>	- TRADE PRICE <input type="button" value="edit"/> <input type="button" value="delete"/>					
366	?	<input type="text"/>	<input type="text"/>	- TRADE AVAILABILITY INFORMATION <input type="button" value="edit"/> <input type="button" value="delete"/>					

	คู่มือการปฏิบัติงาน : การจัดทำและการลงรายการเอกสารอิเล็กทรอนิกส์ในระบบห้องสมุดอัตโนมัติ Matrix		
	ชื่อหน่วยงาน : สำนักวิทยบริการและเทคโนโลยีสารสนเทศ		
	หมายเลขเอกสาร : สวก. SD-CA-003		
	แก้ไขครั้งที่ : 1	วันที่เริ่มใช้ : 1 สิงหาคม 2561	หน้า 32 จาก 44

## Add MARC record

0	1	2	3	4	5	6	7	8	9
---	---	---	---	---	---	---	---	---	---

**440** ?   - SERIES STATEMENT/ADDED ENTRY--TITLE

▲ a Title

▲ n Number of part/section of a work

▲ p Name of part/section of a work

▲ v Volume/sequential designation

▲ x International Standard Serial Number

**490** ?   - SERIES STATEMENT

▲ g 9 (RLIN)

▲ a Series statement

▲ v Volume/sequential designation

▲ x International Standard Serial Number

	คู่มือการปฏิบัติงาน : การจัดทำและการลงรายการเอกสารอิเล็กทรอนิกส์ในระบบห้องสมุดอัตโนมัติ Matrix		
	ชื่อหน่วยงาน : สำนักวิทยบริการและเทคโนโลยีสารสนเทศ		
	หมายเลขเอกสาร : สวก. SD-CA-003		
	แก้ไขครั้งที่ : 1	วันที่เริ่มใช้ : 1 สิงหาคม 2561	หน้า 33 จาก 44

## Add MARC record

0	1	2	3	4	5	6	7	8	9
---	---	---	---	---	---	---	---	---	---

500 ?   - GENERAL NOTE

▲ a General note

501 ?   - WITH NOTE

▲ a With note

504 ?   - BIBLIOGRAPHY, ETC. NOTE

▲ a Bibliography, etc. note

505 ?   - FORMATTED CONTENTS NOTE

▲ a Formatted contents note

▲ g Miscellaneous information

▲ r Statement of responsibility

▲ t Title

▲ u Uniform Resource Identifier

508 ?   - CREATION/PRODUCTION CREDITS NOTE

511 ?   - PARTICIPANT OR PERFORMER NOTE

▲ a Participant or performer note

	คู่มือการปฏิบัติงาน : การจัดทำและการลงรายการเอกสารอิเล็กทรอนิกส์ในระบบห้องสมุดอัตโนมัติ Matrix		
	ชื่อหน่วยงาน : สำนักวิทยบริการและเทคโนโลยีสารสนเทศ		
	หมายเลขเอกสาร : สวก. SD-CA-003		
	แก้ไขครั้งที่ : 1	วันที่เริ่มใช้ : 1 สิงหาคม 2561	หน้า 34 จาก 44

518	?	<input type="checkbox"/>	<input type="checkbox"/>		- DATE/TIME AND PLACE OF AN EVENT NOTE  	
▲	a	Date/time and place of an event note			<input style="width: 100%; height: 40px;" type="text"/>	
520	?	<input type="checkbox"/>	<input type="checkbox"/>		- SUMMARY, ETC.  	
▲	a	Summary, etc.			<input style="width: 100%; height: 40px;" type="text"/>	
▲	b	Expansion of summary note			<input style="width: 100%; height: 40px;" type="text"/>	
▲	u	Uniform Resource Identifier			<input style="width: 100%; height: 40px;" type="text"/>	 
521	?	<input type="checkbox"/>	<input type="checkbox"/>		- TARGET AUDIENCE NOTE  	
▲	a	Target audience note			<input style="width: 100%; height: 40px;" type="text"/>	 
▲	b	Source			<input style="width: 100%; height: 40px;" type="text"/>	
522	?	<input type="checkbox"/>	<input type="checkbox"/>		- GEOGRAPHIC COVERAGE NOTE  	
524	?	<input type="checkbox"/>	<input type="checkbox"/>		- PREFERRED CITATION OF DESCRIBED MATERIALS NOTE  	
▲	a	Preferred citation of described materials note			<input style="width: 100%; height: 40px;" type="text"/>	
526	?	<input type="checkbox"/>	<input type="checkbox"/>		- STUDY PROGRAM INFORMATION NOTE  	
▲	a	Program name			<input style="width: 100%; height: 40px;" type="text"/>	
▲	b	Interest level			<input style="width: 100%; height: 40px;" type="text"/>	
▲	c	Reading level			<input style="width: 100%; height: 40px;" type="text"/>	
▲	d	Title point value			<input style="width: 100%; height: 40px;" type="text"/>	

	คู่มือการปฏิบัติงาน : การจัดทำและการลงรายการเอกสารอิเล็กทรอนิกส์ในระบบห้องสมุดอัตโนมัติ Matrix	
	ชื่อหน่วยงาน : สำนักวิทยบริการและเทคโนโลยีสารสนเทศ	
	หมายเลขเอกสาร : สวก. SD-CA-003	
	แก้ไขครั้งที่ : 1	วันที่เริ่มใช้ : 1 สิงหาคม 2561

530 ?   - ADDITIONAL PHYSICAL FORM AVAILABLE NOTE  

533 ?   - REPRODUCTION NOTE  

538 ?   - SYSTEM DETAILS NOTE  

541 ?   - IMMEDIATE SOURCE OF ACQUISITION NOTE  

546 ?   - LANGUAGE NOTE  

▲ a Language note

▲ b Information code or alphabet   

555 ?   - CUMULATIVE INDEX/FINDING AIDS NOTE  

556 ?   - INFORMATION ABOUT DOCUMENTATION NOTE  

562 ?   - COPY AND VERSION IDENTIFICATION NOTE  

563 ?   - BINDING INFORMATION  

583 ?   - ACTION NOTE  

▲ x Nonpublic note   

585 ?   - EXHIBITIONS NOTE  

586 ?   - AWARDS NOTE  

	คู่มือการปฏิบัติงาน : การจัดทำและการลงรายการเอกสารอิเล็กทรอนิกส์ในระบบห้องสมุดอัตโนมัติ Matrix	
	ชื่อหน่วยงาน : สำนักวิทยบริการและเทคโนโลยีสารสนเทศ	
	หมายเลขเอกสาร : สวก. SD-CA-003	
	แก้ไขครั้งที่ : 1	วันที่เริ่มใช้ : 1 สิงหาคม 2561

600 ?	<input type="checkbox"/>	<input type="checkbox"/>	- SUBJECT ADDED ENTRY--PERSONAL NAME		
▲ 2			Source of heading or term	<input type="text"/>	
▲ a			Personal name	<input type="text"/>	
▲ d			Dates associated with a name	<input type="text"/>	
▲ q			Fuller form of name	<input type="text"/>	
▲ t			Title of a work	<input type="text"/>	
▲ v			Form subdivision	<input type="text"/>	
▲ x			General subdivision	<input type="text"/>	
▲ y			Chronological subdivision	<input type="text"/>	
▲ z			Geographic subdivision	<input type="text"/>	
610 ?	<input type="checkbox"/>	<input type="checkbox"/>	- SUBJECT ADDED ENTRY--CORPORATE NAME		
▲ 2			Source of heading or term	<input type="text"/>	
▲ a			Corporate name or jurisdiction name as entry element	<input type="text"/>	
▲ b			Subordinate unit	<input type="text"/>	
▲ t			Title of a work	<input type="text"/>	
▲ v			Form subdivision	<input type="text"/>	
▲ x			General subdivision	<input type="text"/>	
▲ y			Chronological subdivision	<input type="text"/>	
▲ z			Geographic subdivision	<input type="text"/>	
611 ?	<input type="checkbox"/>	<input type="checkbox"/>	- SUBJECT ADDED ENTRY--MEETING NAME		
630 ?	<input type="checkbox"/>	<input type="checkbox"/>	- SUBJECT ADDED ENTRY--UNIFORM TITLE		
▲ a			Uniform title	<input type="text"/>	
▲ l			Language of a work	<input type="text"/>	
▲ t			Title of a work	<input type="text"/>	
▲ v			Form subdivision	<input type="text"/>	
▲ x			General subdivision	<input type="text"/>	
▲ y			Chronological subdivision	<input type="text"/>	
▲ z			Geographic subdivision	<input type="text"/>	

	คู่มือการปฏิบัติงาน : การจัดทำและการลงรายการเอกสารอิเล็กทรอนิกส์ในระบบห้องสมุดอัตโนมัติ Matrix		
	ชื่อหน่วยงาน : สำนักวิทยบริการและเทคโนโลยีสารสนเทศ		
	หมายเลขเอกสาร : สวก. SD-CA-003		
	แก้ไขครั้งที่ : 1	วันที่เริ่มใช้ : 1 สิงหาคม 2561	หน้า 37 จาก 44

648 ?   - SUBJECT ADDED ENTRY--CHRONOLOGICAL TERM  

▲ 2 Source of heading or term

▲ a Chronological term  

▲ v Form subdivision   

▲ x General subdivision   

▲ y Chronological subdivision   

▲ z Geographic subdivision   

650 ?   - SUBJECT ADDED ENTRY--TOPICAL TERM  

▲ 2 Source of heading or term

▲ a Topical term or geographic name entry element  

▲ v Form subdivision   

▲ x General subdivision   

▲ y Chronological subdivision   

▲ z Geographic subdivision   

651 ?   - SUBJECT ADDED ENTRY--GEOGRAPHIC NAME  

▲ 2 Source of heading or term

▲ a Geographic name  

▲ v Form subdivision   

▲ x General subdivision   

▲ y Chronological subdivision   

▲ z Geographic subdivision   

653 ?   - INDEX TERM--UNCONTROLLED  

▲ a Uncontrolled term   

	คู่มือการปฏิบัติงาน : การจัดทำและการลงรายการเอกสารอิเล็กทรอนิกส์ในระบบห้องสมุดอัตโนมัติ Matrix		
	ชื่อหน่วยงาน : สำนักวิทยบริการและเทคโนโลยีสารสนเทศ		
	หมายเลขเอกสาร : สวก. SD-CA-003		
	แก้ไขครั้งที่ : 1	วันที่เริ่มใช้ : 1 สิงหาคม 2561	หน้า 38 จาก 44

654 ?	<input type="checkbox"/>	<input type="checkbox"/>	- SUBJECT ADDED ENTRY-FACETED TOPICAL TERMS  
▲ 2		Source of heading or term	<input type="text"/>
▲ a		Focus term	<input type="text"/>  
▲ b		Non-focus term	<input type="text"/>  
▲ c		Facet/hierarchy designation	<input type="text"/>  
▲ v		Form subdivision	<input type="text"/>  
▲ x		General subdivision	<input type="text"/>  
▲ y		Chronological subdivision	<input type="text"/>  
▲ z		Geographic subdivision	<input type="text"/>  
655 ?	<input type="checkbox"/>	<input type="checkbox"/>	- INDEX TERM-GENRE/Form  
▲ 2		Source of term	<input type="text"/>
▲ a		Genre/form data or focus term	<input type="text"/> 
▲ b		Non-focus term	<input type="text"/>  
▲ c		Facet/hierarchy designation	<input type="text"/>  
▲ v		Form subdivision	<input type="text"/>  
▲ x		General subdivision	<input type="text"/>  
▲ y		Chronological subdivision	<input type="text"/>  
▲ z		Geographic subdivision	<input type="text"/>  
656 ?	<input type="checkbox"/>	<input type="checkbox"/>	- INDEX TERM-OCCUPATION  
657 ?	<input type="checkbox"/>	<input type="checkbox"/>	- INDEX TERM-FUNCTION  
658 ?	<input type="checkbox"/>	<input type="checkbox"/>	- INDEX TERM-CURRICULUM OBJECTIVE  
▲ a		Main curriculum objective	<input type="text"/> 
▲ b		Subordinate curriculum objective	<input type="text"/>  
▲ c		Curriculum code	<input type="text"/>

คู่มือการปฏิบัติงาน : การจัดทำและการลงรายการเอกสารอิเล็กทรอนิกส์ในระบบห้องสมุดอัตโนมัติ Matrix

ชื่อหน่วยงาน : สำนักวิทยบริการและเทคโนโลยีสารสนเทศ

หมายเลขเอกสาร : สวก. SD-CA-003

แก้ไขครั้งที่ : 1

วันที่เริ่มใช้ : 1 สิงหาคม 2561

หน้า 39 จาก 44

662 ?   - SUBJECT ADDED ENTRY--HIERARCHICAL PLACE NAME

▲ 2 Source of heading or term

▲ a Country or larger entity

▲ b First-order political jurisdiction

▲ c Intermediate political jurisdiction

▲ d City

▲ f City subsection

▲ g Other nonjurisdictional geographic region and feature

▲ h Extraterrestrial area

690 ?   - LOCAL SUBJECT ADDED ENTRY--TOPICAL TERM (OCLC, RLIN)

▲ 2 Source of heading or term

▲ a Topical term or geographic name as entry element

▲ v Form subdivision

▲ x General subdivision

▲ y Chronological subdivision

▲ z Geographic subdivision

691 ?   - LOCAL SUBJECT ADDED ENTRY--GEOGRAPHIC NAME (RLIN)

696 ?   - LOCAL SUBJECT ADDED ENTRY--PERSONAL NAME (RLIN)

697 ?   - LOCAL SUBJECT ADDED ENTRY--CORPORATE NAME (RLIN)

698 ?   - LOCAL SUBJECT ADDED ENTRY--MEETING NAME (RLIN)

699 ?   - LOCAL SUBJECT ADDED ENTRY--UNIFORM TITLE (RLIN)

คู่มือการปฏิบัติงาน : การจัดทำและการลงรายการเอกสารอิเล็กทรอนิกส์ในระบบห้องสมุดอัตโนมัติ Matrix

ชื่อหน่วยงาน : สำนักวิทยบริการและเทคโนโลยีสารสนเทศ

หมายเลขเอกสาร : สวก. SD-CA-003

แก้ไขครั้งที่ : 1

วันที่เริ่มใช้ : 1 สิงหาคม 2561

หน้า 40 จาก 44

700	? <input type="checkbox"/> <input type="checkbox"/>	- ADDED ENTRY--PERSONAL NAME	<input type="checkbox"/> <input type="checkbox"/>
▲ 4		Relator code	<input type="text"/>
▲ a		Personal name	<input type="text"/>
▲ d		Dates associated with a name	<input type="text"/>
▲ e		Relator term	<input type="text"/>
▲ q		Fuller form of name	<input type="text"/>
710	? <input type="checkbox"/> <input type="checkbox"/>	- ADDED ENTRY--CORPORATE NAME	<input type="checkbox"/> <input type="checkbox"/>
▲ 4		Relator code	<input type="text"/>
▲ a		Corporate name or jurisdiction name as entry element	<input type="text"/>
▲ b		Subordinate unit	<input type="text"/>
▲ e		Relator term	<input type="text"/>
711	? <input type="checkbox"/> <input type="checkbox"/>	- ADDED ENTRY--MEETING NAME	<input type="checkbox"/> <input type="checkbox"/>
▲ 4		Relator code	<input type="text"/>
▲ a		Meeting name or jurisdiction name as entry element	<input type="text"/>
▲ c		Location of meeting	<input type="text"/>
▲ d		Date of meeting	<input type="text"/>
▲ e		Subordinate unit	<input type="text"/>
▲ j		Relator term	<input type="text"/>
720	? <input type="checkbox"/> <input type="checkbox"/>	- ADDED ENTRY--UNCONTROLLED NAME	<input type="checkbox"/> <input type="checkbox"/>
▲ 4		Relator code	<input type="text"/>
▲ a		Name	<input type="text"/>
▲ e		Relator term	<input type="text"/>
730	? <input type="checkbox"/> <input type="checkbox"/>	- ADDED ENTRY--UNIFORM TITLE	<input type="checkbox"/> <input type="checkbox"/>
740	? <input type="checkbox"/> <input type="checkbox"/>	- ADDED ENTRY--UNCONTROLLED RELATED/ANALYTICAL TITLE	<input type="checkbox"/> <input type="checkbox"/>
760	? <input type="checkbox"/> <input type="checkbox"/>	- MAIN SERIES ENTRY	<input type="checkbox"/> <input type="checkbox"/>
▲ b		Edition	<input type="text"/>
796	? <input type="checkbox"/> <input type="checkbox"/>	- LOCAL ADDED ENTRY--PERSONAL NAME (RLIN)	<input type="checkbox"/> <input type="checkbox"/>
797	? <input type="checkbox"/> <input type="checkbox"/>	- LOCAL ADDED ENTRY--CORPORATE NAME (RLIN)	<input type="checkbox"/> <input type="checkbox"/>
798	? <input type="checkbox"/> <input type="checkbox"/>	- LOCAL ADDED ENTRY--MEETING NAME (RLIN)	<input type="checkbox"/> <input type="checkbox"/>
799	? <input type="checkbox"/> <input type="checkbox"/>	- LOCAL ADDED ENTRY--UNIFORM TITLE (RLIN)	<input type="checkbox"/> <input type="checkbox"/>

คู่มือการปฏิบัติงาน : การจัดทำและการลงรายการเอกสารอิเล็กทรอนิกส์ในระบบห้องสมุดอัตโนมัติ Matrix

ชื่อหน่วยงาน : สำนักวิทยบริการและเทคโนโลยีสารสนเทศ

หมายเลขเอกสาร : สวก. SD-CA-003

แก้ไขครั้งที่ : 1

วันที่เริ่มใช้ : 1 สิงหาคม 2561

หน้า 41 จาก 44

800	? <input type="checkbox"/> <input type="checkbox"/>	- SERIES ADDED ENTRY--PERSONAL NAME		
810	? <input type="checkbox"/> <input type="checkbox"/>	- SERIES ADDED ENTRY--CORPORATE NAME		
811	? <input type="checkbox"/> <input type="checkbox"/>	- SERIES ADDED ENTRY--MEETING NAME		
830	? <input type="checkbox"/> <input type="checkbox"/>	- SERIES ADDED ENTRY--UNIFORM TITLE		
853	? <input type="checkbox"/> <input type="checkbox"/>	- CAPTIONS AND PATTERN--BASIC BIBLIOGRAPHIC UNIT		
▲ 3		Materials specified	<input type="text"/>	
▲ 6		Linkage	<input type="text"/>	
▲ 8		Field link and sequence number	<input type="text"/>	
▲ a		First level of enumeration	<input type="text"/>	
▲ b		Second level of enumeration	<input type="text"/>	
▲ c		Third level of enumeration	<input type="text"/>	
▲ d		Fourth level of enumeration	<input type="text"/>	
▲ e		Fifth level of enumeration	<input type="text"/>	
▲ f		Sixth level of enumeration	<input type="text"/>	
▲ g		Alternative numbering scheme, first level of enumeration	<input type="text"/>	
▲ h		Alternative numbering scheme, second level of enumeration	<input type="text"/>	
▲ i		First level of chronology	<input type="text"/>	
▲ j		Second level of chronology	<input type="text"/>	
▲ k		Third level of chronology	<input type="text"/>	
▲ l		Fourth level of chronology	<input type="text"/>	
▲ m		Alternative numbering scheme, chronology	<input type="text"/>	
▲ n		Pattern note	<input type="text"/>	
▲ p		Number of pieces per issuance	<input type="text"/>	
▲ t		Copy	<input type="text"/>	
▲ u		Bibliographic units per next higher level	<input type="text"/>	
▲ v		Numbering continuity	<input type="text"/>	
▲ w		Frequency	<input type="text"/>	
▲ x		Calendar change	<input type="text"/>	
▲ y		Regularity pattern	<input type="text"/>	
▲ z		Numbering scheme	<input type="text"/>	

คู่มือการปฏิบัติงาน : การจัดทำและการลงรายการเอกสารอิเล็กทรอนิกส์ในระบบห้องสมุดอัตโนมัติ Matrix

ชื่อหน่วยงาน : สำนักวิทยบริการและเทคโนโลยีสารสนเทศ

หมายเลขเอกสาร : สวก. SD-CA-003

แก้ไขครั้งที่ : 1

วันที่เริ่มใช้ : 1 สิงหาคม 2561

หน้า 42 จาก 44

856	? [ ] [ ]	- ELECTRONIC LOCATION AND ACCESS		
▲ 3	Materials specified	<input type="text"/>		
▲ u	Uniform Resource Identifier	<input type="text"/>		
▲ y	Link text	<input type="text"/>		
▲ z	Public note	<input type="text"/>		
863	? [ ] [ ]	- ENUMERATION AND CHRONOLOGY--BASIC BIBLIOGRAPHIC UNIT		
▲ 6	Linkage	<input type="text"/>		
▲ 8	Field link and sequence number	<input type="text"/>		
▲ a	First level of enumeration	<input type="text"/>		
▲ b	Second level of enumeration	<input type="text"/>		
▲ c	Third level of enumeration	<input type="text"/>		
▲ d	Fourth level of enumeration	<input type="text"/>		
▲ e	Fifth level of enumeration	<input type="text"/>		
▲ f	Sixth level of enumeration	<input type="text"/>		
▲ g	Alternative numbering scheme, first level of enumeration	<input type="text"/>		
▲ h	Alternative numbering scheme, second level of enumeration	<input type="text"/>		
▲ i	First level of chronology	<input type="text"/>		
▲ j	Second level of chronology	<input type="text"/>		
▲ k	Third level of chronology	<input type="text"/>		
▲ l	Fourth level of chronology	<input type="text"/>		
▲ m	Alternative numbering scheme, chronology	<input type="text"/>		
▲ n	Converted Gregorian year	<input type="text"/>		
▲ o	Type of unit	<input type="text"/>		
▲ p	Piece designation	<input type="text"/>		
▲ q	Piece physical condition	<input type="text"/>		
▲ s	Copyright article-fee code	<input type="text"/>		
▲ t	Copy number	<input type="text"/>		
▲ v	Issuing date	<input type="text"/>		

คู่มือการปฏิบัติงาน : การจัดทำและการลงรายการเอกสารอิเล็กทรอนิกส์ในระบบห้องสมุดอัตโนมัติ Matrix

ชื่อหน่วยงาน : สำนักวิทยบริการและเทคโนโลยีสารสนเทศ

หมายเลขเอกสาร : สวก. SD-CA-003

แก้ไขครั้งที่ : 1

วันที่เริ่มใช้ : 1 สิงหาคม 2561

หน้า 43 จาก 44

▲ w	Break indicator	<input type="text"/>	
▲ x	Nonpublic note	<input type="text"/>	<input type="checkbox"/> <input type="checkbox"/>
▲ z	Public note	<input type="text"/>	<input type="checkbox"/> <input type="checkbox"/>
866	? <input type="checkbox"/> <input type="checkbox"/> - TEXTUAL HOLDINGS--BASIC BIBLIOGRAPHIC UNIT		<input type="checkbox"/> <input type="checkbox"/>
▲ 6	Linkage	<input type="text"/>	
▲ 8	Field link and sequence number	<input type="text"/>	<input type="checkbox"/> <input type="checkbox"/>
▲ a	Textual string	<input type="text"/>	
▲ x	Nonpublic note	<input type="text"/>	<input type="checkbox"/> <input type="checkbox"/>
▲ z	Public note	<input type="text"/>	<input type="checkbox"/> <input type="checkbox"/>
867	? <input type="checkbox"/> <input type="checkbox"/> - TEXTUAL HOLDINGS--SUPPLEMENTARY MATERIAL		<input type="checkbox"/> <input type="checkbox"/>
▲ 6	Linkage	<input type="text"/>	
▲ 8	Field link and sequence number	<input type="text"/>	<input type="checkbox"/> <input type="checkbox"/>
▲ a	Textual string	<input type="text"/>	
▲ x	Nonpublic note	<input type="text"/>	<input type="checkbox"/> <input type="checkbox"/>
▲ z	Public note	<input type="text"/>	<input type="checkbox"/> <input type="checkbox"/>
868	? <input type="checkbox"/> <input type="checkbox"/> - TEXTUAL HOLDINGS--INDEXES		<input type="checkbox"/> <input type="checkbox"/>
▲ 6	Linkage	<input type="text"/>	
▲ 8	Field link and sequence number	<input type="text"/>	<input type="checkbox"/> <input type="checkbox"/>
▲ a	Textual string	<input type="text"/>	
▲ x	Nonpublic note	<input type="text"/>	<input type="checkbox"/> <input type="checkbox"/>
▲ z	Public note	<input type="text"/>	<input type="checkbox"/> <input type="checkbox"/>
887	? <input type="checkbox"/> <input type="checkbox"/> - NON-MARC INFORMATION FIELD		<input type="checkbox"/> <input type="checkbox"/>
▲ 2	Source of data	<input type="text"/>	
▲ a	Content of non-MARC field	<input type="text"/>	
896	? <input type="checkbox"/> <input type="checkbox"/> - LOCAL SERIES ADDED ENTRY--PERSONAL NAME (RLIN)		<input type="checkbox"/> <input type="checkbox"/>
897	? <input type="checkbox"/> <input type="checkbox"/> - LOCAL SERIES ADDED ENTRY--CORPORATE NAME (RLIN)		<input type="checkbox"/> <input type="checkbox"/>
898	? <input type="checkbox"/> <input type="checkbox"/> - LOCAL SERIES ADDED ENTRY--MEETING NAME (RLIN)		<input type="checkbox"/> <input type="checkbox"/>
899	? <input type="checkbox"/> <input type="checkbox"/> - LOCAL SERIES ADDED ENTRY--UNIFORM TITLE (RLIN)		<input type="checkbox"/> <input type="checkbox"/>

	คู่มือการปฏิบัติงาน : การจัดทำและการลงรายการเอกสารอิเล็กทรอนิกส์ในระบบห้องสมุดอัตโนมัติ Matrix		
	ชื่อหน่วยงาน : สำนักวิทยบริการและเทคโนโลยีสารสนเทศ		
	หมายเลขเอกสาร : สวก. SD-CA-003		
	แก้ไขครั้งที่ : 1	วันที่เริ่มใช้ : 1 สิงหาคม 2561	หน้า 44 จาก 44

942 ? <input type="checkbox"/> <input type="checkbox"/>	- ADDED ENTRY ELEMENTS (KOHA) <input type="text"/>
▲ 2	Source of classification or shelving scheme <input type="text" value="Dewey Decimal Classification"/>
▲ c	Koha item type * <input type="text"/>
▲ e	Edition <input type="text"/>
▲ h	Classification part <input type="text"/>
▲ i	Item part <input type="text"/> <input type="text"/>
▲ k	Call number prefix <input type="text"/>
▲ m	Call number suffix <input type="text"/>
▲ n	Suppress in OPAC <input type="text"/>
992 ? <input type="checkbox"/> <input type="checkbox"/>	- Vendor <input type="text"/>
▲ a	<input type="text"/> <input type="text"/>