

สถิติการใช้ห้องประชุม
ระบบจองห้องประชุมสำนักวิทยบริการและเทคโนโลยีสารสนเทศออนไลน์
เดือนพฤศจิกายน 2566

1.สรุปการใช้ห้องประชุมโดยแยกตามห้องประชุมแต่ละห้อง สรุปได้ดังนี้

ลำดับ	ห้องประชุม	จำนวนการใช้ (ครั้ง)
1	ห้องรับรอง:Library Lounge ชั้น 1	0
2	ห้องปฏิบัติการ การเรียน-การสอน วิชาซีพครู (Micro-Teaching) ชั้น 5	5
3	ห้องบรรณราช ๑: Smart Class Room 1 ชั้น 6	0
4	ห้องบรรณราช ๒: Smart Class Room 2 ชั้น 6	1
5	ห้องบรรณราช ๓: Smart Class Room 3 ชั้น 6	1
6	ห้องบรรณราช ๔: Training Room ชั้น 6	0
7	ห้องบรรณราช ๕: Tutor Room 1 ชั้น 6	1
8	ห้องบรรณราช ๖: Tutor Room 2 ชั้น 6	3
9	Think Cafe @ Library ชั้น 1	0
10	ห้องต้นท้าว (Ton-War Room) ชั้น 1	12
11	ห้องต้นจัน(Ton Chan Room) ชั้น 1	11
12	ศูนย์เรียนรู้ศาสตร์พระราชา และภูมิปัญญาราชภัฏเพชรบุรี	1
รวม		35

ตารางสรุปการใช้ห้องประชุมสำนักวิทยบริการและเทคโนโลยีสารสนเทศ
มหาวิทยาลัยราชภัฏเพชรบุรี

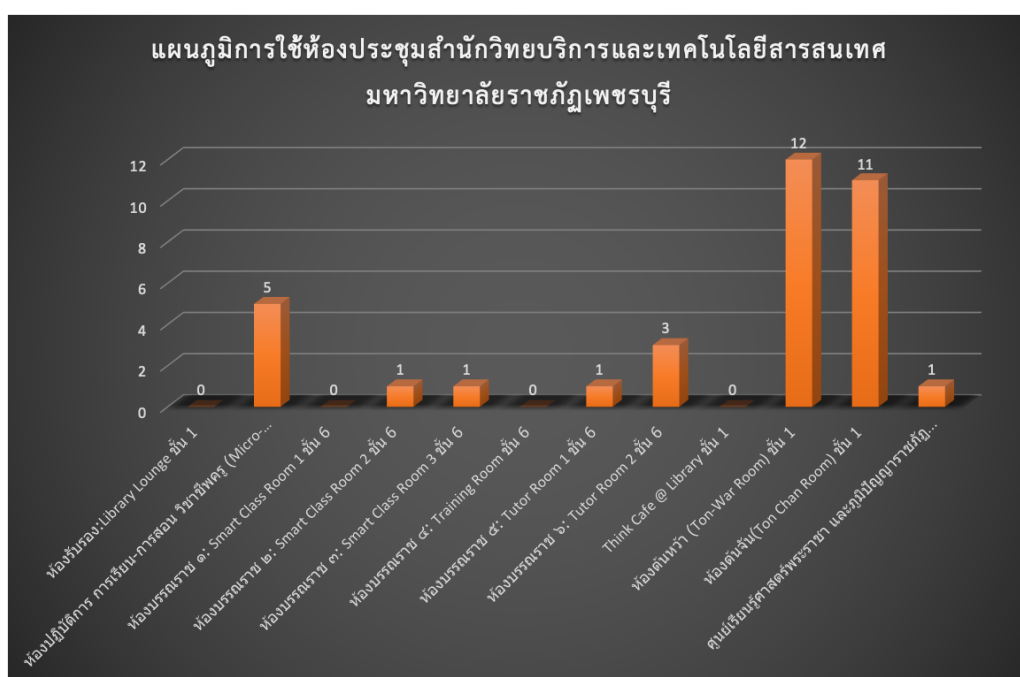

จากตารางแสดงสถิติการใช้ห้องประชุมสำนักวิทยบริการและเทคโนโลยีสารสนเทศมหาวิทยาลัยราชภัฏ
เพชรบุรี เดือนพฤศจิกายน 2566 โดยภาพรวมมีจำนวนการใช้ห้องประชุมทั้งหมด 35 ครั้ง แบ่งเป็น

ห้องรับรอง: Library Lounge ชั้น 1 จำนวน 0 ครั้ง (คิดเป็นร้อยละ 0.00)

ห้องปฏิบัติการ การเรียน-การสอน วิชาซีพครู (Micro-Teaching) ชั้น 5 จำนวน 5 ครั้ง (คิดเป็นร้อยละ
14.29)

ห้องบรรณราช ๑: Smart Class Room 1 ชั้น 6 จำนวน 0 ครั้ง (คิดเป็นร้อยละ 0.00)

ห้องบรรณราช ๒: Smart Class Room 2 ชั้น 6 จำนวน 1 ครั้ง (คิดเป็นร้อยละ 2.86)

ห้องบรรณราช ๓: Smart Class Room 3 ชั้น 6 จำนวน 1 ครั้ง (คิดเป็นร้อยละ 2.86)

ห้องบรรณราช ๔: Training Room ชั้น 6 จำนวน 0 ครั้ง (คิดเป็นร้อยละ 0.00)

ห้องบรรณราช ๕: Tutor Room 1 ชั้น 6 จำนวน 1 ครั้ง (คิดเป็นร้อยละ 2.86)

ห้องบรรณราช ๖: Tutor Room 2 ชั้น 6 จำนวน 3 ครั้ง (คิดเป็นร้อยละ 8.57)

Think Cafe @ Library ชั้น 1 จำนวน 0 ครั้ง (คิดเป็นร้อยละ 0.00)

ห้องต้นหว่า (Ton-War Room) ชั้น 1 จำนวน 12 ครั้ง (คิดเป็นร้อยละ 34.29)

ห้องต้นจัน (Ton Chan Room) ชั้น 1 จำนวน 11 ครั้ง (คิดเป็นร้อยละ 31.43)

ศูนย์เรียนรู้ศาสตร์พระราช และภูมิปัญญาราชภัฏเพชรบุรี จำนวน 1 ครั้ง (คิดเป็นร้อยละ 2.86)

2.สรุปการใช้ห้องประชุมโดยแยกตามประเภทผู้ใช้ สรุปได้ดังนี้

ลำดับ	ประเภทผู้ใช้	จำนวนการใช้ (ครั้ง)
1	นักศึกษา	6
2	อาจารย์	18
3	เจ้าหน้าที่	11
4	ผู้บริหาร	0
5	บุคคลทั่วไป	0
รวม		35

ตารางสรุปประเภทผู้ใช้ห้องประชุมสำนักวิทยบริการและเทคโนโลยีสารสนเทศ
มหาวิทยาลัยราชภัฏเพชรบุรี



จากตารางสรุปประเภทผู้ใช้ห้องประชุมสำนักวิทยบริการและเทคโนโลยีสารสนเทศมหาวิทยาลัยราชภัฏเพชรบุรี เดือนพฤศจิกายน 2566 โดยภาพรวมมีจำนวนการใช้ห้องประชุมทั้งหมด 35 ครั้ง แบ่งเป็น

นักศึกษา จำนวน 6 ครั้ง (คิดเป็นร้อยละ 17.14)

อาจารย์ จำนวน 18 ครั้ง (คิดเป็นร้อยละ 51.43)

เจ้าหน้าที่ จำนวน 11 ครั้ง (คิดเป็นร้อยละ 31.43)

ผู้บริหาร จำนวน 0 ครั้ง (คิดเป็นร้อยละ 0.00)

บุคคลทั่วไป จำนวน 0 ครั้ง (คิดเป็นร้อยละ 0.00)

3.สรุปการใช้ห้องประชุมโดยแยกตามลักษณะการใช้งาน สรุปได้ดังนี้

ลำดับ	ลักษณะการใช้งาน	จำนวนการใช้ (ครั้ง)
1	อบรม/สัมมนา	4
2	ประชุม/ตรวจประเมิน	11
3	การเรียน/การสอน	20
4	กิจกรรมแข่งขัน	0
รวม		35

ตารางสรุปลักษณะการใช้งานห้องประชุมสำนักวิทยบริการและเทคโนโลยีสารสนเทศ มหาวิทยาลัยราชภัฏเพชรบุรี



จากตารางสรุปลักษณะการใช้งานห้องประชุมสำนักวิทยบริการและเทคโนโลยีสารสนเทศมหาวิทยาลัยราชภัฏเพชรบุรี เดือนพฤศจิกายน 2566 โดยภาพรวมมีจำนวนการใช้ห้องประชุมทั้งหมด 35 ครั้ง แบ่งเป็น

- อบรม/สัมมนา จำนวน 4 ครั้ง (คิดเป็นร้อยละ 11.43)
- ประชุม/ตรวจประเมิน จำนวน 11 ครั้ง (คิดเป็นร้อยละ 31.43)
- การเรียน/การสอน จำนวน 20 ครั้ง (คิดเป็นร้อยละ 57.14)
- กิจกรรมแข่งขัน จำนวน 0 ครั้ง (คิดเป็นร้อยละ 0.00)

4.สรุปการใช้ห้องประชุมโดยแยกตามหน่วยงาน สรุปได้ดังนี้

ลำดับ	หน่วยงาน	จำนวนการใช้ (ครั้ง)
1	คณะวิทยาศาสตร์และเทคโนโลยีสารสนเทศ	0
2	คณะวิทยาการจัดการ	3
3	คณะมนุษยศาสตร์และสังคมศาสตร์	21
4	คณะครุศาสตร์	0
5	คณะพยาบาลศาสตร์และวิทยาการสุขภาพ	0
6	คณะเทคโนโลยีการเกษตร	0
7	คณะเทคโนโลยีสารสนเทศ	0
8	คณะวิศวกรรมศาสตร์และเทคโนโลยีอุตสาหกรรม	0
9	สถาบันวิจัยและส่งเสริมศิลปวัฒนธรรม	4
10	สำนักวิทยบริการและเทคโนโลยีสารสนเทศ	2
11	สำนักส่งเสริมวิชาการและงานทะเบียน	0
12	สำนักงานอธิการบดี	3
13	หน่วยงานภายนอก / อื่นๆ	2
รวม		35

ตารางสรุปหน่วยงานใช้งานห้องประชุมสำนักวิทยบริการและเทคโนโลยีสารสนเทศ มหาวิทยาลัยราชภัฏเพชรบุรี

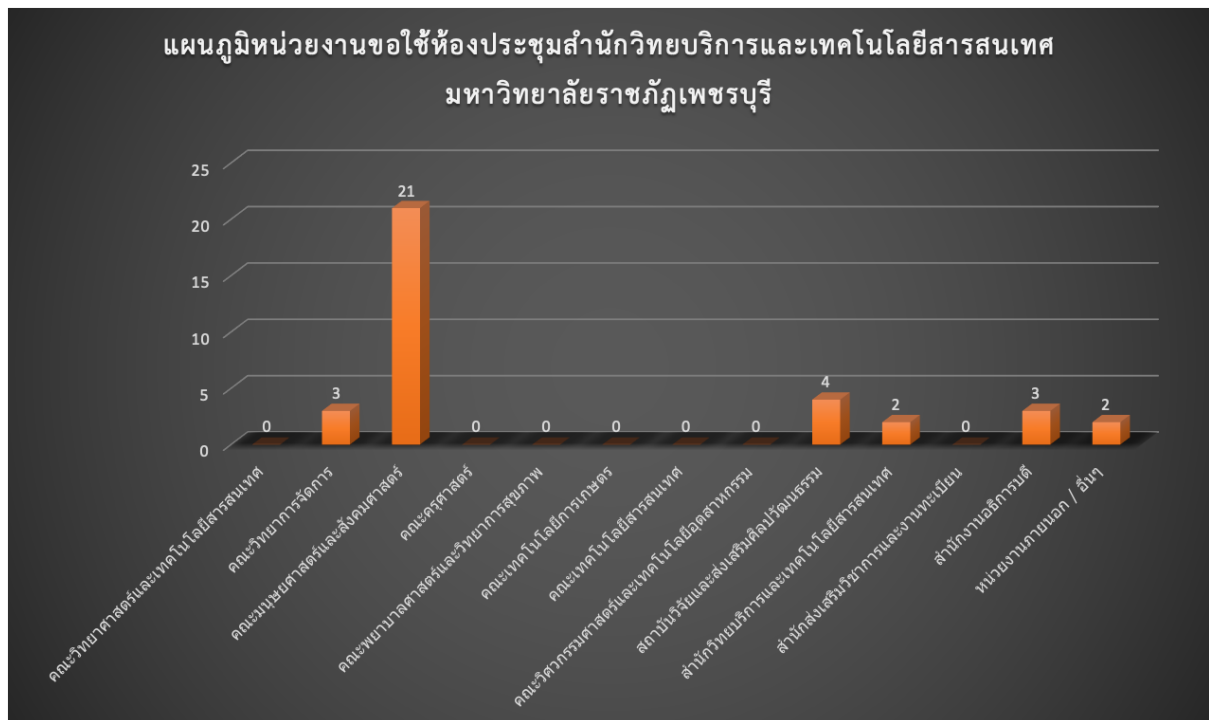

จากตารางสรุปหน่วยงานใช้งานห้องประชุมสำนักวิทยบริการและเทคโนโลยีสารสนเทศมหาวิทยาลัย
ราชภัฏเพชรบุรี เดือนพฤศจิกายน 2566 โดยภาพรวมมีจำนวนการใช้ห้องประชุมทั้งหมด 35 ครั้ง แบ่งเป็น

- คณะวิทยาศาสตร์และเทคโนโลยีสารสนเทศ จำนวน 0 ครั้ง (คิดเป็นร้อยละ 0.00)
- คณะวิทยาการจัดการ จำนวน 3 ครั้ง (คิดเป็นร้อยละ 8.57)
- คณะมนุษยศาสตร์และสังคมศาสตร์ จำนวน 21 ครั้ง (คิดเป็นร้อยละ 60.00)
- คณะครุศาสตร์ จำนวน 0 ครั้ง (คิดเป็นร้อยละ 0.00)
- คณะพยาบาลศาสตร์และวิทยาการสุขภาพ จำนวน 0 ครั้ง (คิดเป็นร้อยละ 0.00)
- คณะเทคโนโลยีการเกษตร จำนวน 0 ครั้ง (คิดเป็นร้อยละ 0.00)
- คณะเทคโนโลยีสารสนเทศ จำนวน 0 ครั้ง (คิดเป็นร้อยละ 0.00)
- คณะวิศวกรรมศาสตร์และเทคโนโลยีอุตสาหกรรม จำนวน 0 ครั้ง (คิดเป็นร้อยละ 0.00)
- สถาบันวิจัยและส่งเสริมศิลปวัฒนธรรม จำนวน 4 ครั้ง (คิดเป็นร้อยละ 11.43)
- สำนักวิทยบริการและเทคโนโลยีสารสนเทศ จำนวน 2 ครั้ง (คิดเป็นร้อยละ 5.71)
- สำนักส่งเสริมวิชาการและงานทะเบียน จำนวน 0 ครั้ง (คิดเป็นร้อยละ 0.00)
- สำนักงานอธิการบดี จำนวน 3 ครั้ง (คิดเป็นร้อยละ 8.57)
- หน่วยงานภายนอก / อื่นๆ จำนวน 2 ครั้ง (คิดเป็นร้อยละ 5.71)

5.สรุปการใช้อุปกรณ์ห้องประชุมสำนักวิทยบริการและเทคโนโลยีสารสนเทศ สรุปได้ดังนี้

ลำดับ	อุปกรณ์	จำนวนการใช้ (ครั้ง)
1	ไมค์ประชุม	16
2	ชุดโซฟา	2
3	จอ LED TV 40 นิ้ว	2
4	จอ LED Multi Touch Screen 60 นิ้ว	3
5	โพลีเดียม	1
6	เครื่องเสียง	12
7	โปรเจ็กเตอร์พร้อมจอรับภาพ	13
8	คอมพิวเตอร์โน้ตบุ๊ก	10
9	ใช้โปรแกรม Zoom เพื่อเป็น HOST(ผู้จัด) (***)รองรับได้ ไม่เกิน 100 ท่าน(***)	1
10	โปรแกรม Google Meet	1
11	โปรแกรม Microsoft Teams	2
รวม		63

**ตารางสรุปการใช้อุปกรณ์ห้องประชุมสำนักวิทยบริการและเทคโนโลยีสารสนเทศ
มหาวิทยาลัยราชภัฏเพชรบุรี**



จากตารางสรุปการใช้อุปกรณ์ห้องประชุมสำนักวิทยบริการและเทคโนโลยีสารสนเทศมหาวิทยาลัยราชภัฏเพชรบุรี เดือนพฤศจิกายน 2566 โดยภาพรวมมีจำนวนการใช้อุปกรณ์ห้องประชุมทั้งหมด 63 ครั้ง แบ่งเป็น

ไมค์ประชุม จำนวน 16 ครั้ง (คิดเป็นร้อยละ 20.51)

ชุดโซฟา จำนวน 2 ครั้ง (คิดเป็นร้อยละ 2.56)

จอ LED TV 40 นิ้ว จำนวน 2 ครั้ง (คิดเป็นร้อยละ 2.56)

จอ LED Multi Touch Screen 60 นิ้ว จำนวน 3 ครั้ง (คิดเป็นร้อยละ 3.85)

โพลีเดียม จำนวน 1 ครั้ง (คิดเป็นร้อยละ 1.28)

เครื่องเสียง จำนวน 12 ครั้ง (คิดเป็นร้อยละ 15.38)

โปรเจ็กเตอร์พร้อมจอรับภาพ จำนวน 13 ครั้ง (คิดเป็นร้อยละ 16.67)

คอมพิวเตอร์โน้ตบุ๊ก จำนวน 10 ครั้ง (คิดเป็นร้อยละ 12.82)

ใช้โปรแกรม Zoom เพื่อเป็น HOST(ผู้จัด) (***)รองรับได้ไม่เกิน 100 ท่าน(***) จำนวน 1 ครั้ง (คิดเป็นร้อยละ 1.28)

โปรแกรม Google Meet จำนวน 1 ครั้ง (คิดเป็นร้อยละ 1.28)

โปรแกรม Microsoft Teams จำนวน 2 ครั้ง (คิดเป็นร้อยละ 2.56)