

การลดปริมาณขยะของ (ชื่อหน่วยงาน) สำนักวิทยบริการและเทคโนโลยีสารสนเทศ มหาวิทยาลัยราชภัฏเพชรบุรี

หน่วย : กิโลกรัม

เดือน	ประจำปี พ.ศ. 2559			ประจำปี พ.ศ. 2560			ประจำปี พ.ศ. 2561			ประจำปี พ.ศ. 2562			ประจำปี พ.ศ. 2563			ประจำปี พ.ศ. 2564		
	ส่งกำจัด	ส่งจำหน่าย	นำกลับมาใช้ใหม่	ส่งกำจัด	ส่งจำหน่าย	นำกลับมาใช้ใหม่	ส่งกำจัด	ส่งจำหน่าย	นำกลับมาใช้ใหม่	ส่งกำจัด	ส่งจำหน่าย	นำกลับมาใช้ใหม่	ส่งกำจัด	ส่งจำหน่าย	นำกลับมาใช้ใหม่	ส่งกำจัด	ส่งจำหน่าย	นำกลับมาใช้ใหม่
มกราคม	120.00	59.00	10.00	175.00	90.00	5.00	100.00	75.00	3.00	101.30	43.20	0.00	112.10	2.00	0.00	64.70	4.00	3.20
กุมภาพันธ์	150.00	112.00	12.00	185.00	107.00	2.00	112.00	65.00	5.00	109.70	26.00	0.00	70.80	14.00	17.60	63.20	3.00	3.30
มีนาคม	100.00	120.00	5.00	180.00	90.00	2.00	132.00	30.00	12.00	129.30	26.30	0.00	70.30	10.00	1.70	83.60	11.00	8.60
เมษายน	112.00	78.00	8.00	175.00	75.00	4.00	145.00	50.00	5.00	109.80	25.40	0.00	0.00	0.00	50.80	26.50	2.00	0.50
พฤษภาคม	132.00	67.00	4.00	150.00	65.00	1.00	181.00	60.00	3.00	110.40	28.30	0.00	47.00	99.90	14.30	20.20	2.00	3.30
มิถุนายน	145.00	42.00	8.00	145.00	30.00	3.00	140.00	84.00	2.00	120.25	4.50	0.00	88.70	19.50	3.20	42.30	2.00	4.40
กรกฎาคม	181.00	36.00	6.00	140.00	50.00	2.00	139.00	35.00	3.00	109.30	3.00	1.40	57.20	13.00	11.90	54.30	4.00	4.10
สิงหาคม	195.00	72.00	3.00	145.00	60.00	1.50	128.00	42.00	1.50	99.70	117.00	0.00	78.00	5.90	4.30	64.00	4.00	6.00
กันยายน	189.00	84.00	5.00	160.00	50.00	1.00	135.00	21.00	4.00	121.01	2.00	0.00	80.40	5.80	5.80	59.80	4.00	3.70
ตุลาคม	193.00	100.00	12.00	150.00	90.00	2.00	130.00	16.00	11.00	98.80	3.00	1.00	72.20	4.00	4.00	66.90	2.00	5.00
พฤศจิกายน	211.00	121.00	5.00	145.00	75.00	2.00	138.80	27.00	8.00	96.70	2.00	0.00	55.50	4.30	5.30			
ธันวาคม	171.00	70.00	3.00	140.00	65.00	4.00	141.00	22.00	3.00	74.00	4.00	0.00	58.60	7.00	3.70			
<b>รวม</b>	<b>1,899.00</b>	<b>961.00</b>	<b>81.00</b>	<b>1,890.00</b>	<b>847.00</b>	<b>29.50</b>	<b>1,621.80</b>	<b>527.00</b>	<b>60.50</b>	<b>1,280.26</b>	<b>284.70</b>	<b>2.40</b>	<b>790.80</b>	<b>185.40</b>	<b>122.60</b>	<b>545.50</b>	<b>38.00</b>	<b>42.10</b>

ประเภท / ปี พ.ศ.	ข้อมูล ณ เดือน ตุลาคม 64				
	2559	2560	2561	2562	2564
ส่งกำจัด	1,899.00	1,890.00	1,621.80	1,280.26	790.80
ส่งจำหน่าย	961.00	847.00	527.00	284.70	185.40
นำกลับมาใช้ใหม่	81.00	29.50	60.50	2.40	122.60
<b>รวม</b>	<b>2,941.00</b>	<b>2,766.50</b>	<b>2,209.30</b>	<b>1,567.36</b>	<b>1,098.80</b>
ลดลง (ก.ก.)	-	174.50	557.20	641.94	468.56
คิดเป็นร้อยละ	100	94.07	79.86	70.94	70.11
ขยะลดลงร้อยละ	-	5.93	20.14	29.06	29.89
ส่งกำจัดลดลง (ก.ก.)	-	9.00	268.20	341.54	489.46
ส่งกำจัดร้อยละ	100	99.53	85.81	78.94	61.77
ส่งกำจัดลดลงร้อยละ	-	0.47	14.19	21.06	38.23
เป้าหมายที่กำหนด	-	-	15	15	15

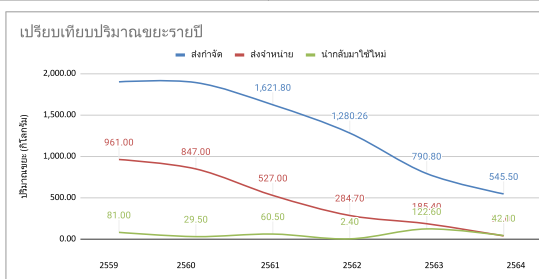

ปี พ.ศ. 2564 (ม.ค.-พ.ย.) สำนักวิทยบริการฯ มีปริมาณขยะรวมทั้งหมด 625.60 กิโลกรัม เมื่อเปรียบเทียบกับปี พ.ศ. 2563 คิดเป็นร้อยละ 56.93 โดยปริมาณขยะทั้งหมดลดลงจากปี พ.ศ. 2563 ร้อยละ 43.07 มีแนวโน้มบรรลุตามเป้าหมายที่กำหนดไว้ร้อยละ 15 และร้อยละส่งกำจัด 545.50 กิโลกรัม เมื่อเปรียบเทียบกับปี พ.ศ. 2563 คิดเป็นร้อยละ 28.73 โดยลดลงจากปี พ.ศ. 2563 ร้อยละ 31.02 มีแนวโน้มบรรลุตามเป้าหมายที่กำหนดไว้ร้อยละ 15 เมื่อเปรียบเทียบปริมาณขยะโดยภาพรวมทั้งปี พ.ศ. 2559-2563 พบว่า สำนักวิทยบริการฯ สามารถลดปริมาณขยะได้ตามเป้าหมายที่กำหนดไว้ร้อยละ 15

ข้อมูล ณ เดือน ตุลาคม 2564  
 ผู้ หมาย  
 นายทวี นวมิน  
 บรรณารักษ์ ปฏิบัติการ  
 วันที่ 21 พ.ย. 2564