



แผนปฏิบัติการสำนักงานสีเขียว  
ประจำปี พ.ศ. 2565

โดย

คณะกรรมการสำนักงานสีเขียว

สำนักวิทยบริการและเทคโนโลยีสารสนเทศ

มหาวิทยาลัยราชภัฏเพชรบุรี

ลงนามผู้อนุมัติ .....

อ.ปิยวรรณ คุสินธุ์

ผู้อำนวยการสำนักวิทยบริการและเทคโนโลยีสารสนเทศ

วันที่ 31 ม.ค. พ.ศ. 2565

การเรียนการสอนและการบริการวิชาการ

3.4 ปฏิบัติงานอื่นๆ ตามที่ได้รับมอบหมาย

4. หน่วยประชาสัมพันธ์และเผยแพร่ข่าวสารนวัตกรรมการเรียนรู้

4.1 จัดทำ แผนงาน/โครงการ/กิจกรรมและปฏิทินปฏิบัติงานการประชาสัมพันธ์ และประเมินผลการดำเนินงานพัฒนานวัตกรรมการเรียนรู้ออนไลน์

4.2 สร้างและประชาสัมพันธ์ช่องทาง วิธีการใช้สื่อการเรียนการสอนที่ได้มีการผลิต หรือจัดทำมา

4.3 เผยแพร่ และประชาสัมพันธ์ สื่อการเรียนการสอน สื่อวิชาการ ตามช่องทางเผยแพร่ของสำนักวิทยบริการฯ และมหาวิทยาลัย

4.3 ติดตาม ประเมินผลและสรุปรายงานผลการดำเนินงานพัฒนานวัตกรรมการเรียนรู้

4.4 ปฏิบัติงานอื่นๆ ตามที่ได้รับมอบหมาย

### 1.2.2 จำนวนบุคลากรรวม 24 คน ประกอบด้วย

- 1) ผู้บริหาร จำนวน 4 คน
- 2) งานบริหารทั่วไป จำนวน 8 คน
- 3) งานพัฒนาทรัพยากรสารสนเทศ จำนวน 3 คน
- 4) งานบริการทรัพยากรสารสนเทศ จำนวน 4 คน
- 5) งานผลิตสื่อและนวัตกรรมการศึกษา จำนวน 3 คน
- 6) งานบริการและส่งเสริมนวัตกรรมการเรียนรู้ จำนวน 2 คน

### 1.3 ขอบเขตพื้นที่โดยรวมของสำนักวิทยบริการและเทคโนโลยีสารสนเทศ

ขอบเขตพื้นที่โดยรวมของสำนักวิทยบริการฯ ซึ่งมี อาคารศูนย์เรียนรู้ศาสตร์พระราชาและภูมิปัญญา  
ราชภัฏเพชรบุรี (อาคารหอสมุดเดิม) สูง 2 ชั้น อาคารบรรณราชนครินทร์ สูง 6 ชั้น พื้นที่สีเขียว และทางเดิน  
หรือพื้นที่ซีเมนต์โดยรอบอาคาร



ภาพที่ 1 อาคารบรรณราชนครินทร์



ภาพที่ 2 อาคารศูนย์เรียนรู้ศาสตร์พระราชาและภูมิปัญญาราชภัฏเพชรบุรี (หอสมุดเดิม)



ภาพที่ 3 การกำหนดขอบเขตพื้นที่ของสำนักวิทยบริการฯ จากภาพถ่ายผ่านดาวเทียม

จากการสำรวจแบบแปลนอาคารทั้งหมดและวัดพื้นที่โดยรอบ ของสำนักวิทยบริการและเทคโนโลยีสารสนเทศ มหาวิทยาลัยราชภัฏเพชรบุรี สรุปได้ว่า สำนักวิทยบริการฯ มีการกำหนดขอบเขตพื้นที่ที่รับผิดชอบ ประกอบด้วย อาคารศูนย์เรียนรู้ศาสตร์พระราชาและภูมิปัญญาราชภัฏเพชรบุรี (อาคารหอสมุดเดิม) และอาคารบรมราชนครินทร์ ตลอดจนพื้นที่สีเขียว และทางเดินหรือพื้นซีเมนต์โดยรอบอาคาร บนเนื้อที่ 10,824.5 ตารางเมตร มีพื้นที่ใช้สอยของอาคารและพื้นที่โดยรอบ ทั้งสิ้น 16,975.47 ตารางเมตร ดังนี้

1. อาคารทั้ง 2 หลังอยู่บนเนื้อที่ 3,217.5 ตารางเมตร มีพื้นที่ใช้สอยของอาคารทั้งหมดจำนวน 9,367.97 ตารางเมตร โดยจำแนกเป็นพื้นที่อาคาร ดังนี้

1.1 อาคารศูนย์เรียนรู้ศาสตร์พระราชาและภูมิปัญญาราชภัฏเพชรบุรี (อาคารหอสมุดเดิม)

อยู่บนเนื้อที่ 2,172 ตารางเมตร มีพื้นที่ใช้สอยของอาคาร 3056.27 ตารางเมตร

1.2 พื้นที่อาคารบรรณราชนครินทร์ อยู่บนเนื้อที่จำนวน 1,045.5 ตารางเมตร มีพื้นที่ใช้สอยของอาคาร 6,311.70 ตารางเมตร

2. มีพื้นที่โดยรอบ 7,607.5 ตารางเมตร โดยจำแนกเป็น

2.1 พื้นที่สีเขียว/สวน จำนวน 3,063.25 ตารางเมตร

2.2 ทางเดิน/พื้นที่ซีเมนต์ จำนวน 4,544.45 ตารางเมตร

ทั้งนี้ มีรายละเอียดขนาดพื้นที่ทั้งภายในและภายนอกอาคาร ดังตารางที่ 1 และ ตารางที่ 2

**ตารางที่ 1 แสดงพื้นที่อาคารสำนักวิทยบริการและเทคโนโลยีสารสนเทศ มหาวิทยาลัยราชภัฏเพชรบุรี**

กลุ่มอาคาร (6)	ขนาดพื้นที่ภายใน (กว้างxยาว)	พื้นที่อาคารภายใน (ตร.ม.)	พื้นที่อาคารภายนอก (ตร.ม.)	พื้นที่อาคารโดยรวม (ตร.ม.)
<b>1. อาคารศูนย์เรียนรู้ศาสตร์พระราชและภูมิปัญญาราชภัฏเพชรบุรี (อาคารหอสมุดเดิม)</b>		<b><u>2,039.91</u></b>	<b><u>382.52</u></b>	<b><u>2,421.73</u></b>
- ชั้น 1	18 x 31.50	567	-	567
- ชั้น 2	18 x 45.50	819	117.92	936.92
- ห้อง 611	8 x 12	90	-	90
- ห้อง 612	14 x 20	280	-	280
- ทางเดินทั้งหมด	3 x 21	-	117	117
	4 x 8.90	-	35.60	35.60
	3.50 x 8	-	28	28
- ห้องน้ำ	6.92 x 4.51	31.21	-	31.21
- Think Cafe	18 x 14	252	84	336
<b>2. อาคารหอสมุดเดิม (ต่อเติม)</b>		<b><u>504</u></b>	<b><u>130.54</u></b>	<b><u>634.54</u></b>

- ส่วนอาคารหลัก 2 ชั้น	12 x 21	504	80	
- ทางเชื่อมระหว่างอาคาร ชั้น 1 และ 2	3.50 x 7.22	-	50.54	
<b>3. อาคารบรรณราชนครินทร์ (6 ชั้น)</b>		<b><u>5,018.90</u></b>	<b><u>1,292.80</u></b>	<b><u>6,311.70</u></b>
- ส่วนอาคารหลัก 6 ชั้น	15 x 52	4,680	460.8	
- บันไดส่วนหน้า 7 ชั้น	8 x 3.90	233.4	-	
- ชั้นลาดฟ้า	15 x 52		780	
- ส่วนต่อเติมด้านหน้า อาคาร		105.5	52	
<b>รวมพื้นที่</b>		<b>7,536.97</b>	<b>1,690.26</b>	<b>9,367.97</b>

ตารางที่ 2 แสดงพื้นที่สีเขียวโดยรอบสำนักวิทยบริการและเทคโนโลยีสารสนเทศ

พื้นที่	ขนาด (กว้าง x ยาว)	พื้นที่รวม (ตร.ม.)
1. สวนด้านหน้าอาคารบรรณราชนครินทร์ 1	34 x 32	1,088
2. แนวต้นไม้ด้านหน้าอาคารบรรณราชนครินทร์ บริเวณด้านหน้าทางเข้าอาคาร	1 x 14	14
3. สวนด้านหน้าอาคารบรรณราชนครินทร์ 2	19 x 32	608
4. แนวต้นหมากหน้าอาคารบรรณราชนครินทร์	1 x 30	30
5. สวนด้านข้างอาคารบรรณราชนครินทร์	2.5 x 33.5	83.75
6. สวนด้านหลังสำนักงานผู้อำนวยการ	25 x 32	800
7. สวนด้านข้างห้อง 611	17 x 8	136
8. สวนด้านหลังห้อง 611	10 x 11.5	57.5
9. สวนด้านหน้า think Café @Library	3 x 21	63
10. สวนด้านนอกห้องต้นหว่า	3 x 13	39
11. สวนระหว่างอาคาร	5 x 18	90
12. สวนหน้าห้องสำนักงานผู้อำนวยการ	6 x 9	54
<b>รวมพื้นที่สีเขียว</b>		<b>3,063.25</b>



ภาพที่ 4 แผนผังพื้นที่ 3 โชน ของสำนักวิทยบริการฯ

#### พื้นที่สีเขียว

1.  พื้นที่สีขาวโดยรอบ คือ ทางเดินและพื้นซีเมนต์หรือพื้นอิฐตัวหนอน
2.  พื้นที่สีเขียวหมายเลข 1-12 คือ พื้นที่สวน
3.  พื้นที่สีเขียวอ่อน คือ แนววางกระถางต้นไม้

#### พื้นที่ปฏิบัติงานและบริการส่วนรวม

4.  พื้นที่สีม่วง คือ อาคารบรรณราชนครินทร์
5.  พื้นที่สีส้ม คือ อาคารหอสมุดเดิม และสำนักงานผู้อำนวยการ

#### พื้นที่พักผ่อนหย่อนใจ

6.  พื้นที่วงกลมสีฟ้า คือ พื้นที่พักผ่อนหย่อนใจภายนอก หมายเลข 1-5

สำหรับพื้นที่ภายในอาคารหอสมุดเดิมและอาคารบรรณราชนครินทร์ มีรายละเอียดแผนผังดังต่อไปนี้



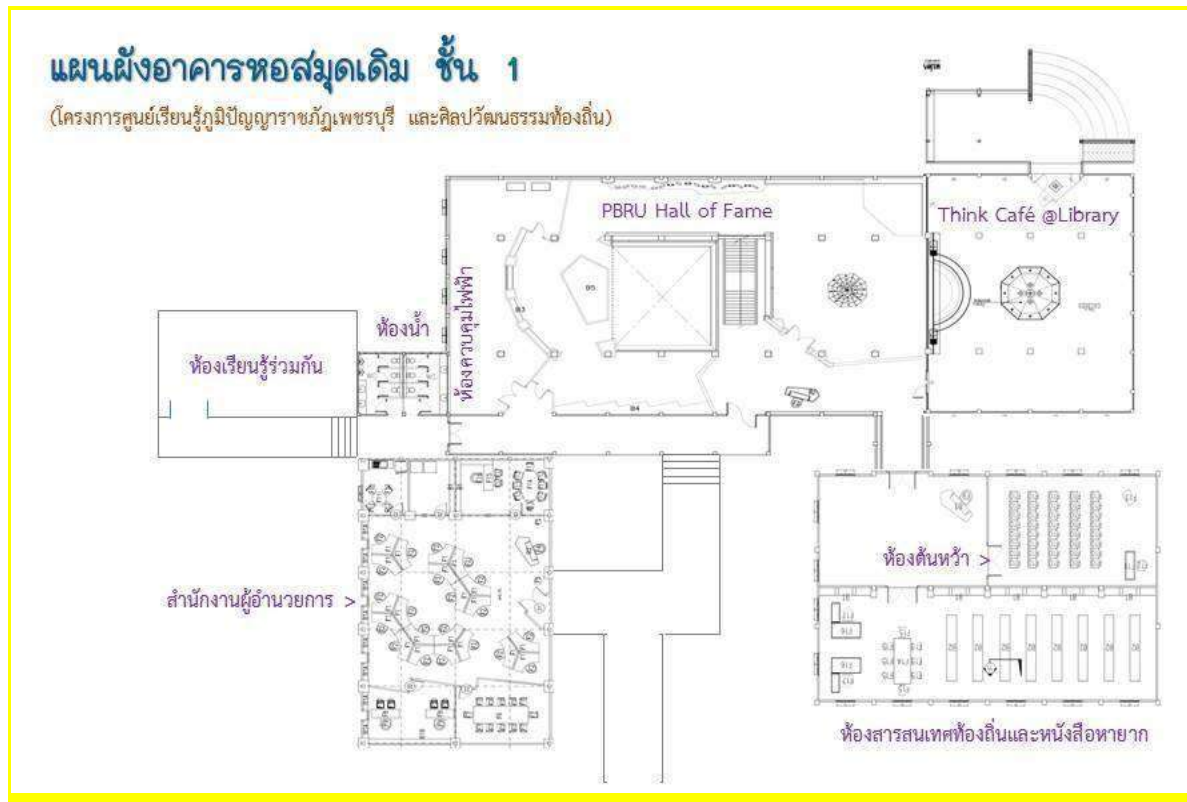

ภาพที่ 5 แผนผังพื้นที่ชั้น 1 อาคารหอสมุดเดิม มีพื้นที่ 1,722.35 ตารางเมตร

### พื้นที่พักผ่อนหย่อนใจ

1. ร้านเครื่องดื่มและอาหารว่าง Think Café @Library
2. พื้นที่เรียนรู้ร่วมกันตามอัธยาศัย (โถงหน้าห้องต้นหว่า)
3. พื้นที่เรียนรู้ร่วมกันตามอัธยาศัย (ห้องเรียนรู้อ่านด้วยกัน : Learning Common Room)

### พื้นที่การปฏิบัติงานและพื้นที่บริการส่วนรวม

1. ร้านเครื่องดื่มและอาหารว่าง Think Café @Library
2. ส่วนการบริการสารสนเทศท้องถิ่นและหนังสือหายาก
3. เคาน์เตอร์บริการสารสนเทศ และจุดเข้า-ออกห้องสมุด เส้นทางที่ 2
4. ห้องควบคุมระบบไฟฟ้าอาคารหอสมุดเดิม
5. ห้องเตรียมอาหาร
6. ห้องเกียรติภูมิปัญญามหาวิทยาลัยราชภัฏเพชรบุรี (PBRU Hall of Fame)
7. พื้นที่จัดนิทรรศการหมุนเวียน
8. ห้องต้นหว่า (ห้องประชุม)
9. ห้องสารสนเทศท้องถิ่นและหนังสือหายาก
10. ห้องน้ำชาย-หญิง

## แผนผังอาคารหอสมุดเดิม ชั้น 2

(โครงการศูนย์เรียนรู้ภูมิปัญญาราชภัฏเพชรบุรี และศิลปวัฒนธรรมท้องถิ่น)

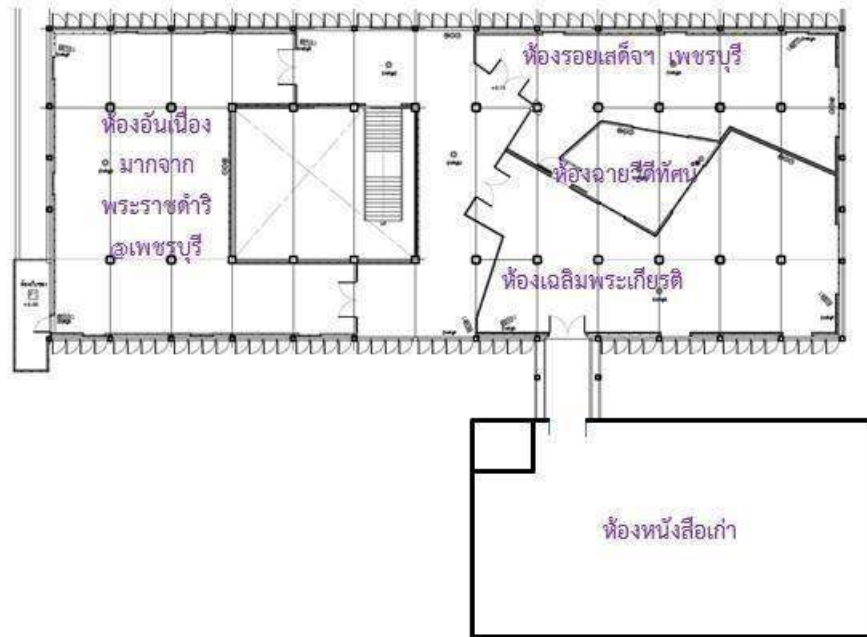

ภาพที่ 6 แผนผังพื้นที่ชั้น 2 อาคารหอสมุดเดิม มีพื้นที่ 1,102.15 ตารางเมตร

### พื้นที่พักผ่อนหย่อนใจ

1 โถงทางเดิน ชั้น 2 อาคารหอสมุดเดิม

### พื้นที่การปฏิบัติงานและพื้นที่บริการส่วนรวม

1. ห้องอันเนื่องมาจากพระราชดำริ @เพชรบุรี
2. ห้องรอยเสด็จเพชรบุรี  
ห้องฉายวีดิทัศน์
4. ห้องเฉลิมพระเกียรติ
5. ห้องหนังสือเก่า

## ชั้น 1 อาคารบรรณราชนครินทร์

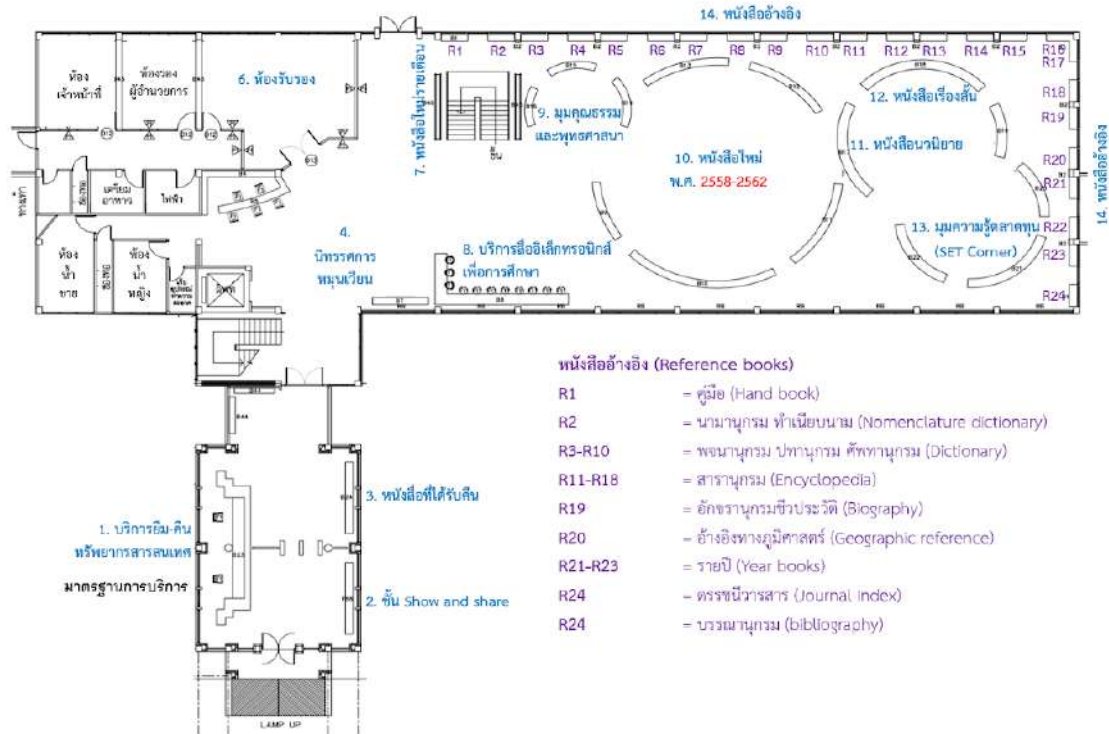

ภาพที่ 7 แผนผังพื้นที่ชั้น 1 อาคารบรรณราชนครินทร์ มีพื้นที่ 917.5 ตารางเมตร

## ชั้น 2 อาคารบรรณราชนครินทร์

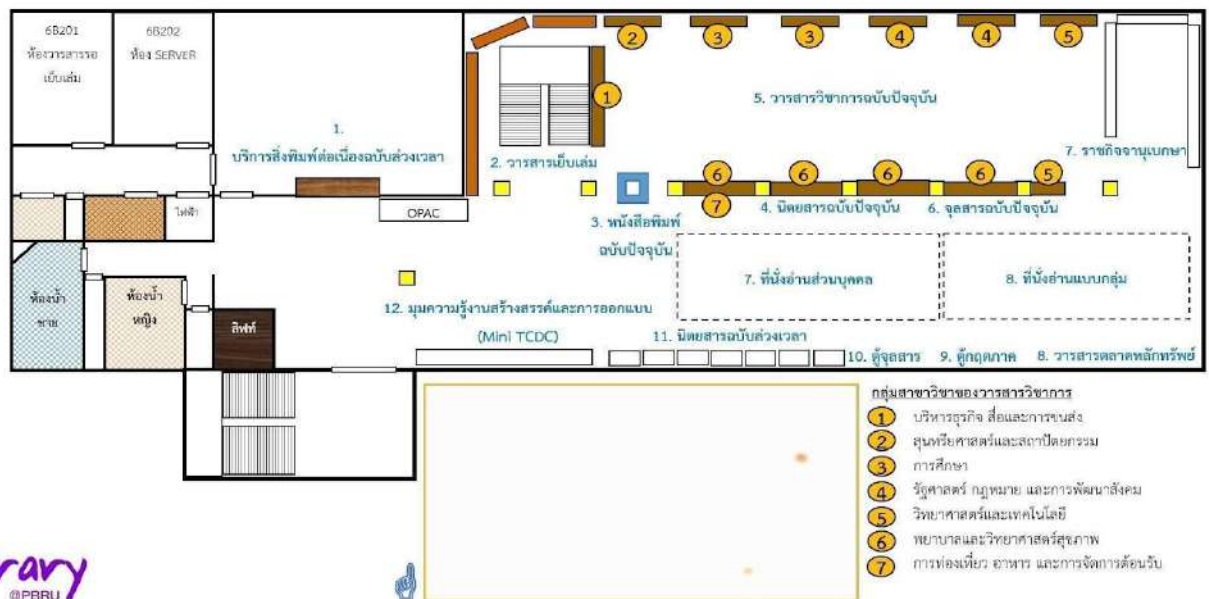

ภาพที่ 8 แผนผังพื้นที่ชั้น 2 อาคารบรรณราชนครินทร์ มีพื้นที่ 812 ตารางเมตร

### ชั้น 3 อาคารบรรณราชนครินทร์

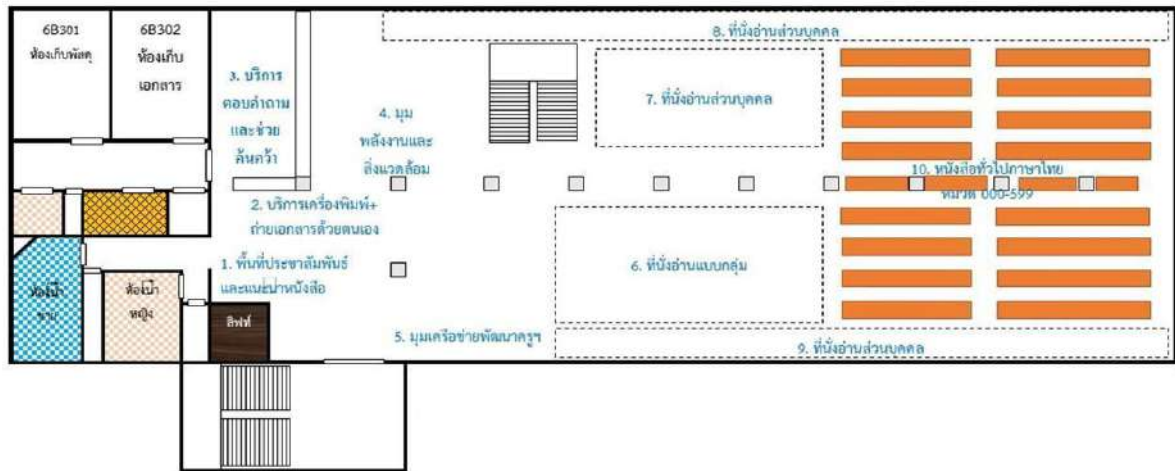

ภาพที่ 9 แผนผังพื้นที่ชั้น 3 อาคารบรรณราชนครินทร์ มีพื้นที่ 812 ตารางเมตร

พื้นที่การปฏิบัติงานและบริการส่วนรวม

ห้องเก็บพัสดุ

ห้องเก็บเอกสาร

ห้องเตรียมอาหาร

### ชั้น 4 อาคารบรรณราชนครินทร์

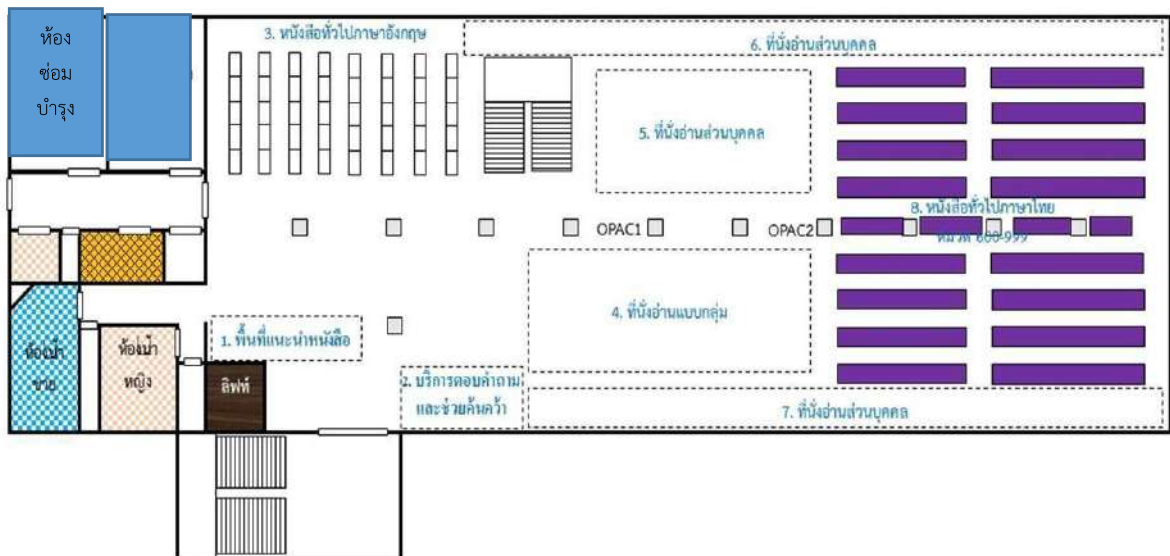

ภาพที่ 10 แผนผังพื้นที่ชั้น 4 อาคารบรรณราชนครินทร์ มีพื้นที่ 812 ตารางเมตร

### ชั้น 5 อาคารบรรณราชนครินทร์

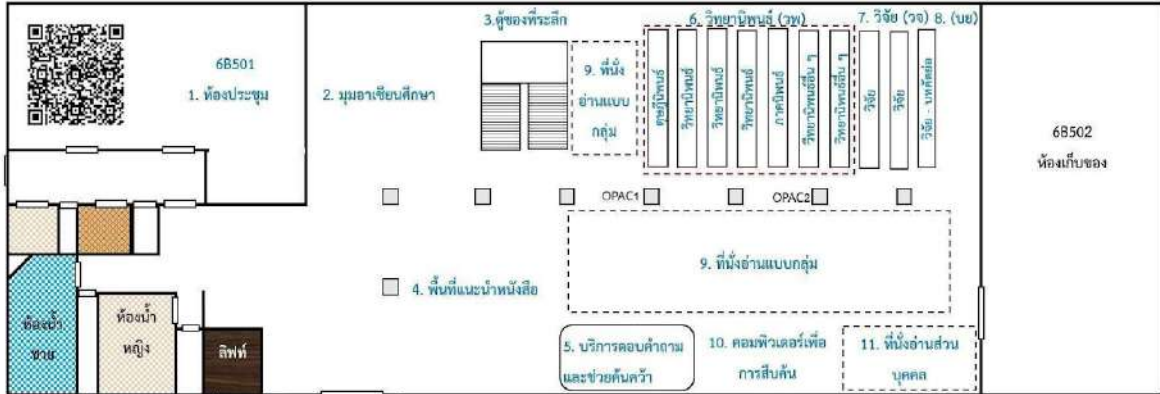

\* ตรวจสอบข้อมูลการใช้บริการห้อง โดยใช้อุปกรณ์ Smart Phone / Tablet ของท่านสแกนที่ QR Code ของแต่ละห้อง  
 \*\* กรุณาแลกเปลี่ยน QR Code ด้านล่าง เพื่อจองห้อง/พื้นที่การเรียนรู้ออห้องสมุดแบบออนไลน์

vary @PBRI

ภาพที่ 11 แผนผังพื้นที่ชั้น 5 อาคารบรรณราชนครินทร์ มีพื้นที่ 812 ตารางเมตร

### ชั้น 6 อาคารบรรณราชนครินทร์



\* ตรวจสอบข้อมูลการใช้บริการห้อง โดยใช้อุปกรณ์ Smart Phone / Tablet ของท่านสแกนที่ QR Code ของแต่ละห้อง  
 \*\* กรุณาแลกเปลี่ยน QR Code ด้านล่าง เพื่อจองห้อง/พื้นที่การเรียนรู้ออห้องสมุดแบบออนไลน์

vary @PBRI

ภาพที่ 12 แผนผังพื้นที่ชั้น 6 อาคารบรรณราชนครินทร์ มีพื้นที่ 812 ตารางเมตร

## พื้นที่สีเขียว

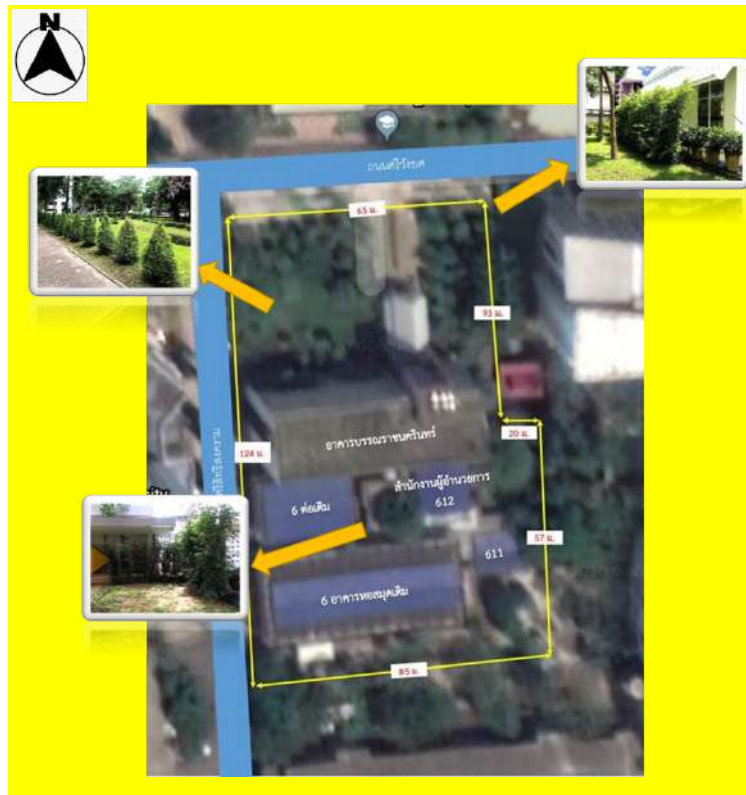

หมายเหตุ พื้นที่สีเขียว ประกอบด้วย 3 จุด

1. บริเวณสวนด้านหน้าทางขวามืออาคารบรรณราชนครินทร์
2. บริเวณสวนด้านหน้าทางซ้ายมืออาคารบรรณราชนครินทร์
3. บริเวณสวนด้านหลังห้องสำนักงานผู้อำนวยการ

## พื้นที่พักผ่อนหย่อนใจ

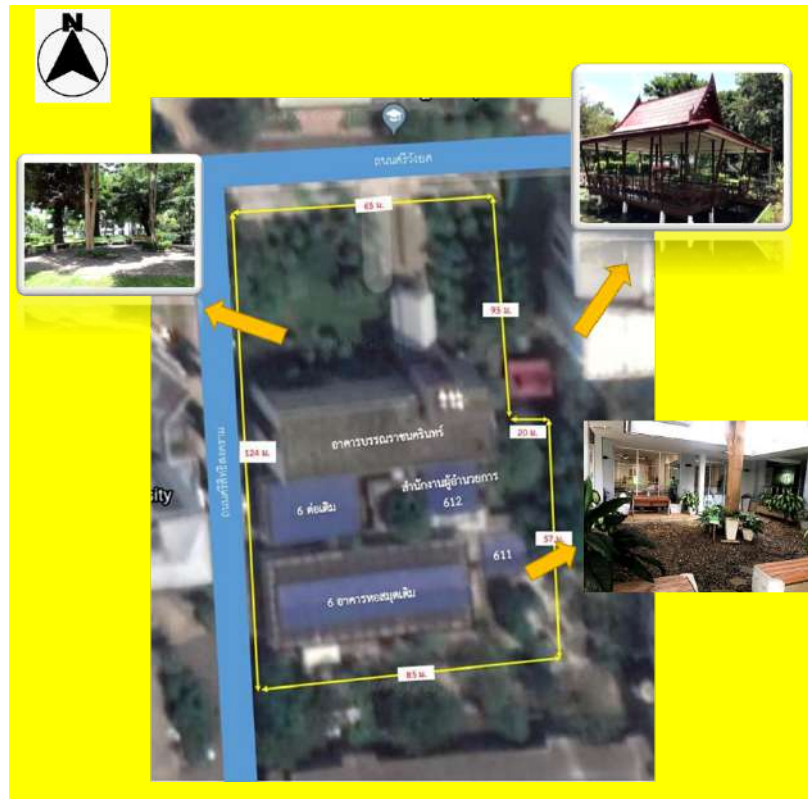

หมายเหตุ พื้นที่สีเขียว ประกอบด้วย 3 จุด

1. บริเวณด้านหน้าทางซ้ายมือของอาคารบรรณราชนครินทร์
2. บริเวณด้านข้างสระน้ำข้างอาคารบรรณราชนครินทร์
3. บริเวณด้านหน้าห้องสำนักงานผู้อำนวยการของอาคารบรรณราชนครินทร์

## พื้นที่ปฏิบัติงานและบริการส่วนรวม



หมายเหตุ พื้นที่ปฏิบัติงานและบริการส่วนรวม ประกอบด้วย 3 จุด

1. บริเวณด้านในอาคารบรรณราชนครินทร์
2. บริเวณห้องสารนิเทศท้องถิ่นและหนังสือหายาก
3. บริเวณห้องสำนักงานผู้อำนวยการ



#### 1.4 ขอบเขตกิจกรรมของสำนักวิทยบริการและเทคโนโลยีสารสนเทศ

ด้วย

สำนักวิทยบริการและเทคโนโลยีสารสนเทศ กำหนดขอบเขตกิจกรรมของสำนักงานทั้งหมด ประกอบด้วย

##### 1) การปฏิบัติงานของบุคลากร ประกอบด้วยกิจกรรม ดังนี้

- การพิมพ์เอกสาร
- การสำเนาเอกสาร
- การประชุม
- การทำสื่อประชาสัมพันธ์
- กิจกรรมที่มีการใช้ไฟฟ้า เกิดการลัดวงจร
- การจัดเตรียม/ซ่อมแซมทรัพยากรสารสนเทศ
- การทำความสะอาดพื้นที่สำนักงาน

##### 2) การบริการและกิจกรรมเพื่อสนับสนุนการเรียนการสอน ประกอบด้วยกิจกรรม ดังนี้

- การประชุม
- การทำสื่อประชาสัมพันธ์
- การทำความสะอาดพื้นที่สำนักงาน/พื้นที่บริการ
- การพิมพ์เอกสาร
- การสำเนาเอกสาร
- กิจกรรมที่มีการใช้ไฟฟ้า เกิดการลัดวงจร

##### 3) การบริการสาธารณูปโภค ประกอบด้วยกิจกรรม ดังนี้

- การรับประทานอาหาร
- การทำความสะอาดภาชนะ
- การทำความสะอาดห้องน้ำ

##### 4) การปฏิบัติงานนอกพื้นที่ ประกอบด้วยกิจกรรม ดังนี้

- การเดินทางไปราชการ

## ตารางที่ 3 แสดงพื้นที่ กิจกรรมและบริการต่าง ๆ

อาคารหอสมุดเดิม 2 ชั้น			
พื้นที่	การปฏิบัติงานของบุคลากร	การบริการและกิจกรรมสนับสนุนการเรียนการสอน	บริการสาธารณูปโภค
ชั้น 1	<ol style="list-style-type: none"> <li>1. ห้องสำนักงานผู้อำนวยการ</li> <li>2. ห้องควบคุมไฟฟ้า</li> </ol>	<ol style="list-style-type: none"> <li>1. ห้องเรียนรู้อารมณ์ร่วมกัน</li> <li>2. ห้องเกียรติภูมิปัญญามหาวิทยาลัยราชภัฏเพชรบุรี</li> <li>3. ห้องประชุมต้นหว้า</li> <li>4. ห้องสารสนเทศท้องถิ่นและหนังสือหายาก</li> <li>5. พื้นที่การเรียนรู้ร่วมกันตามอัธยาศัย (Think Cafe @Library)</li> </ol>	<ol style="list-style-type: none"> <li>1. ห้องเตรียมอาหาร</li> <li>2. ห้องน้ำชายและหญิง</li> </ol>
ชั้น 2	<ol style="list-style-type: none"> <li>1. ห้องเก็บวัสดุ/สื่อนิทรรศการ</li> <li>2. ห้องเก็บหนังสือเก่า</li> </ol>	<ol style="list-style-type: none"> <li>1. ห้องรอยเสด็จฯ เพชรบุรี</li> <li>2. ห้องเฉลิมพระเกียรติ ร.10 และพระบรมวงศ์</li> <li>3. ห้องอันเนื่องมาจากพระราชดำริ @ เพชรบุรี</li> </ol>	
อาคารบรรณราชนครินทร์			
ชั้น 1	<ol style="list-style-type: none"> <li>1. ห้องปฏิบัติงาน จัดหาและพัฒนาทรัพยากรสารสนเทศ</li> <li>2. ห้องรองผู้อำนวยการและผู้ช่วยผู้อำนวยการ</li> <li>3. ห้องควบคุมไฟฟ้า</li> </ol>	<ol style="list-style-type: none"> <li>1. จุดบริการตอบคำถามและยืม-คืนทรัพยากรสารสนเทศ</li> <li>2. บริการข่าวสารประชาสัมพันธ์และสารสนเทศทั่วไป</li> <li>3. ห้องรับรอง สำหรับการพักผ่อน และแบ่งปันแลกเปลี่ยนเรียนรู้ตามอัธยาศัยของอาจารย์และนักศึกษา</li> <li>4. บริการทรัพยากรสารสนเทศและพื้นที่การอ่าน</li> </ol>	<ol style="list-style-type: none"> <li>1. ห้องเตรียมอาหาร</li> <li>2. ห้องน้ำของบุคลากร</li> <li>3. ห้องน้ำชายและหญิง</li> </ol>

		<ul style="list-style-type: none"> <li>● บริการคอมพิวเตอร์และอินเทอร์เน็ต</li> <li>● หนังสือใหม่</li> <li>● มุมหนังสือคุณธรรมและพระพุทธศาสนา</li> <li>● หนังสือใหม่ 5 ปี</li> <li>● หนังสืออ้างอิง</li> <li>● หนังสือนวนิยายและเรื่องสั้น</li> <li>● มุมความรู้การลงทุน SET Corner</li> </ul>	
ชั้น 2	<ol style="list-style-type: none"> <li>1. ห้อง SERVER</li> <li>2. ห้องควบคุมไฟฟ้า</li> <li>3. ห้องจัดเก็บวารสารรอเย็บเล่ม</li> <li>4. ห้องจัดเก็บสิ่งพิมพ์ต่อเนื่องฉบับล่วงเวลา</li> </ol>	<ol style="list-style-type: none"> <li>1. บริการเครื่องพิมพ์เอกสารด้วยตนเอง</li> <li>2. บริการเครื่องสืบค้นทรัพยากรสารสนเทศ (OPAC)</li> <li>3. จุดบริการสิ่งพิมพ์ต่อเนื่องฉบับล่วงเวลาและตอบคำถาม</li> <li>4. บริการทรัพยากรสารสนเทศและพื้นที่การอ่าน <ul style="list-style-type: none"> <li>● บริการสิ่งพิมพ์ต่อเนื่อง <ul style="list-style-type: none"> <li>- วารสารวิชาการ</li> <li>- นิตยสาร</li> <li>- จดหมายข่าว</li> <li>- หนังสือพิมพ์</li> <li>- ราชกิจจานุเบกษา</li> <li>- จุลสาร</li> <li>- กฤตภาค</li> </ul> </li> <li>● มุมความรู้การสร้างสรรค์และงานออกแบบ Mini TCDC</li> </ul> </li> </ol>	<ol style="list-style-type: none"> <li>1. ห้องเตรียมอาหาร</li> <li>2. ห้องน้ำของบุคลากร</li> <li>3. ห้องน้ำชายและหญิง</li> </ol>

ชั้น 3	<ol style="list-style-type: none"> <li>1. ห้องจัดเก็บวัสดุสำนักงาน</li> <li>2. ห้องเก็บเอกสารสำนักงาน</li> <li>3. ห้องพัสดุ</li> </ol>	<ol style="list-style-type: none"> <li>1. บริการเครื่องพิมพ์และถ่ายเอกสารด้วยตนเอง</li> <li>2. บริการเครื่องสืบค้นทรัพยากรสารสนเทศ (OPAC)</li> <li>3. บริการตอบคำถามและช่วยค้นคว้า</li> <li>4. บริการทรัพยากรสารสนเทศและพื้นที่การอ่าน <ul style="list-style-type: none"> <li>● หนังสืออักษรเบรลล์</li> <li>● มุมหนังสือพัฒนาครุฑฯ</li> <li>● มุมพลังงานและสิ่งแวดล้อม</li> <li>● หนังสือทั่วไปภาษาไทยหมวด 000-400 และหมวด 800</li> </ul> </li> </ol>	<ol style="list-style-type: none"> <li>1. ห้องเตรียมอาหาร</li> <li>2. ห้องน้ำของบุคลากร</li> <li>3. ห้องน้ำชายและหญิง</li> </ol>
ชั้น 4	<ol style="list-style-type: none"> <li>1. ห้องที่ปรึกษาและรองผู้อำนวยการ</li> <li>2. ห้องจัดเก็บหนังสือเก่า</li> </ol>	<ol style="list-style-type: none"> <li>1. บริการตอบคำถามและช่วยค้นคว้า</li> <li>2. บริการทรัพยากรสารสนเทศและพื้นที่การอ่าน <ul style="list-style-type: none"> <li>● หนังสือทั่วไปภาษาไทยหมวด 500-700 และหมวด 900</li> <li>● หนังสือทั่วไปภาษาอังกฤษ หมวด 000-900</li> </ul> </li> </ol>	<ol style="list-style-type: none"> <li>1. ห้องเตรียมอาหาร</li> <li>2. ห้องน้ำของบุคลากร</li> <li>3. ห้องน้ำชายและหญิง</li> </ol>

พื้นที่	ส่วนการปฏิบัติงานของบุคลากร	ส่วนการบริการ/กิจกรรม	ส่วนบริการสาธารณูปโภค
ชั้น 5		<ol style="list-style-type: none"> <li>1. ห้องประชุม 15-20 ที่นั่ง</li> <li>2. บริการเครื่องสืบค้นทรัพยากรสารสนเทศ (OPAC)</li> <li>3. บริการคอมพิวเตอร์และอินเทอร์เน็ต</li> <li>4. บริการทรัพยากรสารสนเทศและพื้นที่การอ่าน</li> </ol>	<ol style="list-style-type: none"> <li>1. ห้องเตรียมอาหาร</li> <li>2. ห้องน้ำของบุคลากร</li> <li>3. ห้องน้ำชายและหญิง</li> </ol>

		<ul style="list-style-type: none"> <li>● หนังสือวิจัยและวิทยานิพนธ์</li> <li>● มุมอาชีวศึกษา</li> </ul>	
ชั้น 6	<ol style="list-style-type: none"> <li>1. ห้องปฏิบัติงานซ่อมบำรุงทรัพยากรสารสนเทศ</li> <li>2. ห้องโสตทัศนอุปกรณ์</li> </ol>	<b>ศูนย์เรียนรู้นวัตกรรมทางการศึกษา</b> <ol style="list-style-type: none"> <li>1. ห้องบรรณราช ๑ : Smart Class Room 1 (20 ที่นั่ง)</li> <li>2. ห้องบรรณราช ๒ : Smart Class Room 2 (60 ที่นั่ง)</li> <li>3. ห้องบรรณราช ๓ : Smart Class Room 3 (40 ที่นั่ง)</li> <li>4. ห้องบรรณราช ๔ : Training Room (20 ที่นั่ง)</li> <li>5. ห้องบรรณราช ๕ : Tutor Room 1 (9 ที่นั่ง)</li> <li>6. ห้องบรรณราช ๖ : Tutor Room 2 (9 ที่นั่ง)</li> <li>7. พื้นที่เรียนรู้ร่วมกันตามอัธยาศัย</li> </ol>	<ol style="list-style-type: none"> <li>1. ห้องเตรียมอาหาร</li> <li>2. ห้องน้ำของบุคลากร</li> <li>3. ห้องน้ำชายและหญิง</li> </ol>

### 1.5 ครุภัณฑ์และอุปกรณ์ประกอบอาคารที่ใช้ไฟฟ้า

ตารางที่ 4 แสดงจำนวนเครื่องปรับอากาศและไฟฟ้าส่องสว่าง

อาคาร/พื้นที่การใช้งาน	เครื่องปรับอากาศ			ไฟฟ้าส่องสว่าง		
	ขนาด	Watt	จำนวน	แบบ	Watt	จำนวน
อาคารหอสมุดเดิม (2 ชั้น)						