

5.4.1-4 การกำหนดแผนงานการเพิ่มพื้นที่สีเขียว

สำนักวิทยบริการฯมีการกำหนดแผนงานการเพิ่มพื้นที่สีเขียวทั้งภายในและภายนอกอาคาร ซึ่งประกอบด้วย 3 ส่วนคือ

1. พื้นที่สีเขียว
2. พื้นที่พักผ่อนหย่อนใจ
3. พื้นที่ปฏิบัติงานและบริการส่วนรวม

แผนการเพิ่มพื้นที่สีเขียว ประจำปี 2566

5.4.1 (4)

หมวด 5 แผนการเพิ่มพื้นที่สีเขียว ประจำปี 2566 (ความน่าอยู่)

ที่	รายละเอียด	ความถี่	ม.ค.	ก.พ.	มี.ค.	เม.ย.	พ.ค.	มิ.ย.	ก.ค.	ส.ค.	ก.ย.	ต.ค.	พ.ย.	ธ.ค.	ผู้รับผิดชอบ
1	พื้นที่สีเขียว														มนตรี ภูอิน
	- ปลูกต้นไม้	3 จุด/ปี		●		●		●							
2	พื้นที่พักผ่อนหย่อนใจ														มนตรี ภูอิน
	- ปลูกต้นไม้	3 จุด/ปี	●		●		●								
3	พื้นที่ปฏิบัติงานและบริการส่วนรวม	1 จุด/ปี						●							มนตรี ภูอิน



(นายมนตรี ภูอิน)

วันที่ 5 มกราคม 2566

ผู้รับผิดชอบหมวด 5

ผู้จัดทำ

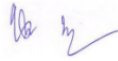

(นางนงลักษณ์ พหุพันธ์)

วันที่ 5 มกราคม 2566

หัวหน้าสำนักงาน

ผู้ตรวจสอบ

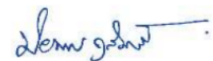

(นางปิยวรรณ คุสินธุ์)

วันที่ 5 มกราคม 2566

ผู้อำนวยการสำนักวิทยบริการฯ



อนุมัติ

แผนผังพื้นที่สีเขียวและการเพิ่มพื้นที่สีเขียวในขอบเขตพื้นที่ 3 ส่วน คือ



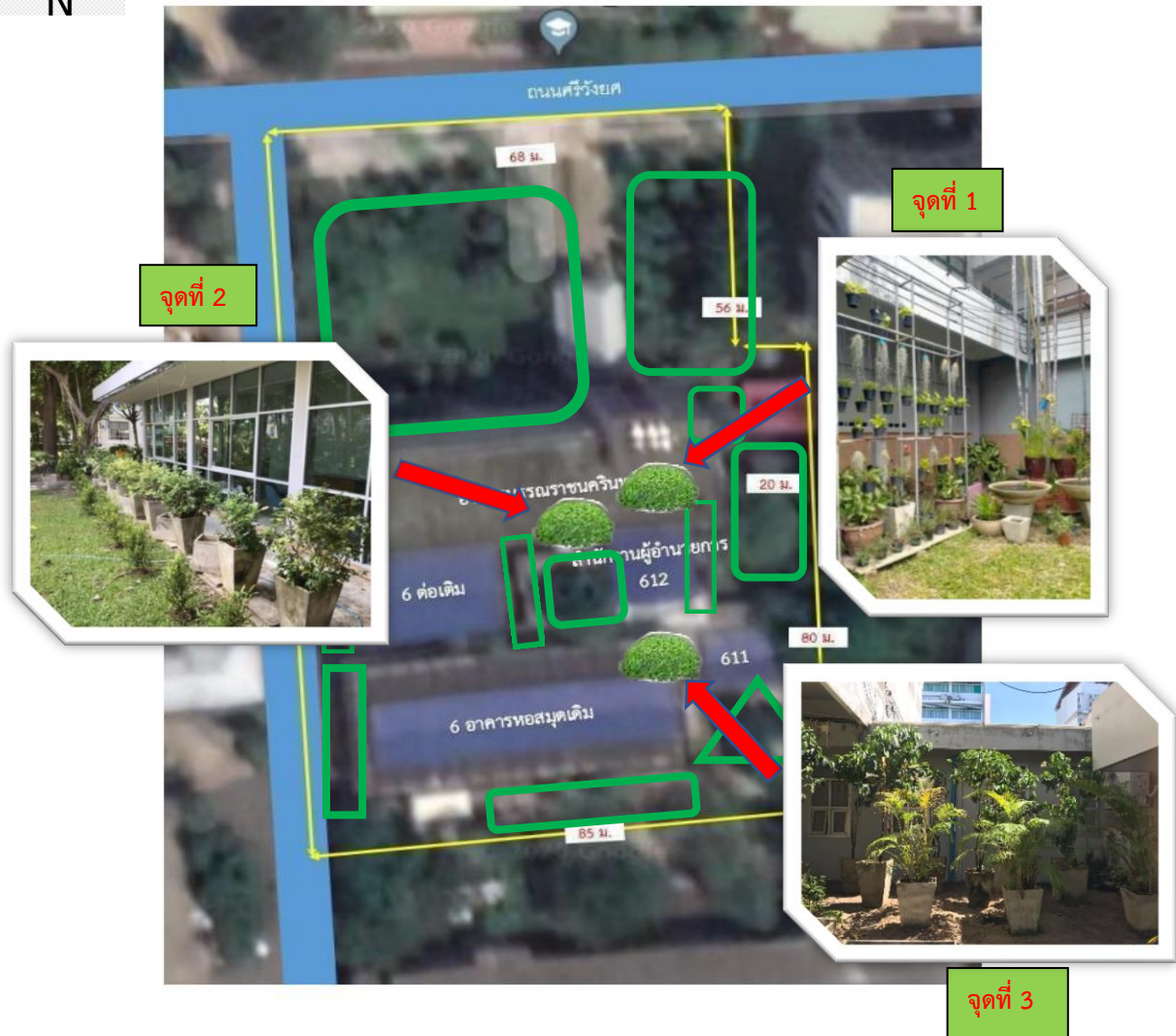

1. พื้นที่สีเขียว

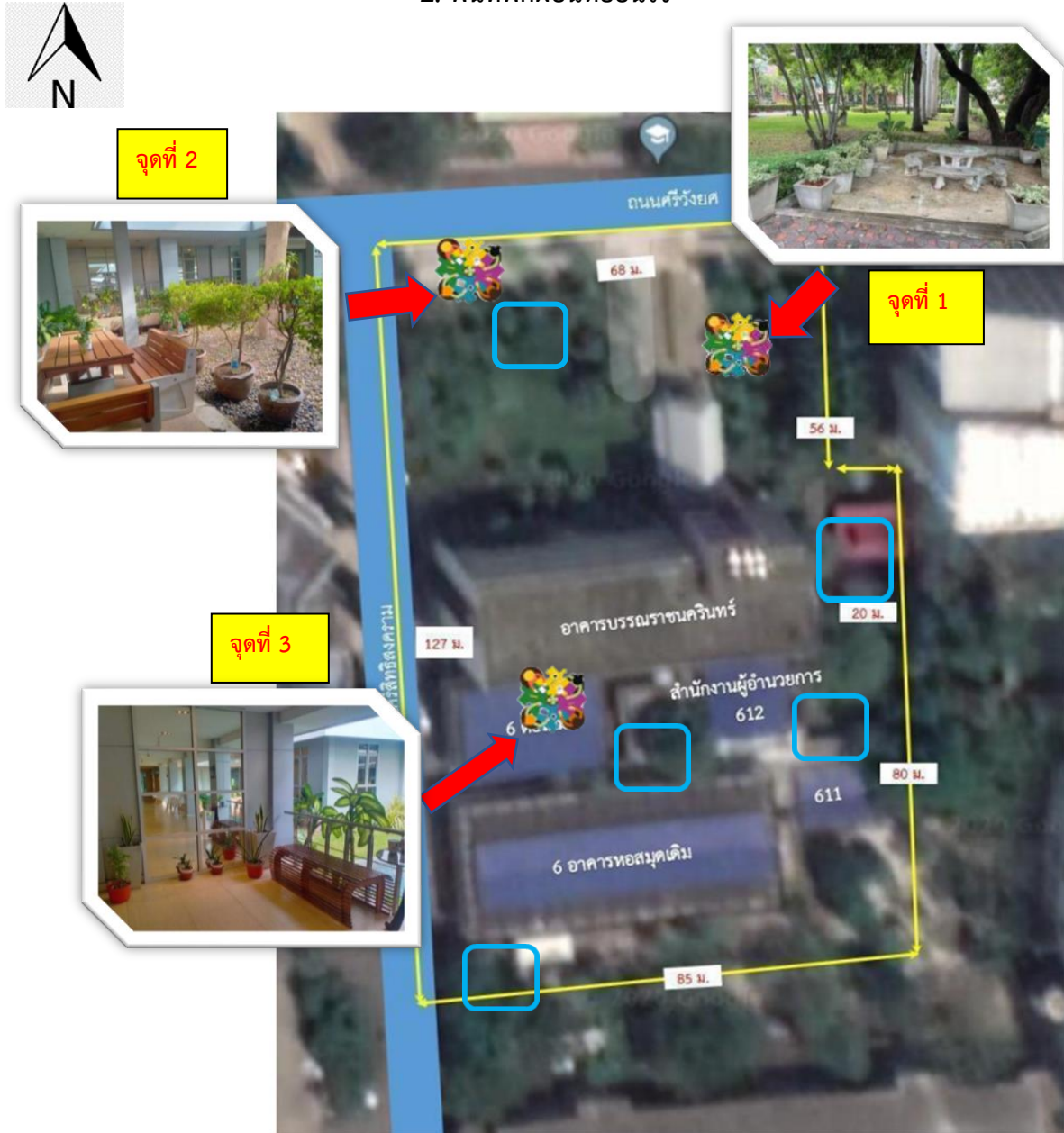

1. แผนผังพื้นที่สีเขียวเดิม มีสัญลักษณ์เขตพื้นที่สีเขียวคือ  ประกอบด้วย 12 จุด
2. การเพิ่มพื้นที่สีเขียวใหม่ มีสัญลักษณ์  ประกอบด้วย 3 จุด ได้แก่
 1. ไม้กระถางแบบแขวนด้านทิศใต้อาคารบรรณราชฯของสำนักวิทยบริการฯ
 2. ต้นไม้พุ่มด้านทิศใต้อาคารบรรณราชฯของสำนักวิทยบริการฯ
 3. ต้นไม้กระถางด้านทิศตะวันตกอาคารบรรณราชฯของสำนักวิทยบริการฯ

2. พื้นที่พักผ่อนหย่อนใจ





1. แผนผังพื้นที่พักผ่อนหย่อนใจเดิม มีสัญลักษณ์เขตพื้นที่พักผ่อนหย่อนใจคือ  ประกอบด้วย 5 จุด
2. การเพิ่มพื้นที่พักผ่อนหย่อนใจมีสัญลักษณ์  ประกอบด้วย 3 จุด

1. บริเวณทางด้านทิศเหนือใกล้ทางเดินศาลาริมน้ำ
2. บริเวณทางด้านทิศตะวันตกด้านหน้าห้องสำนักงาน
3. บริเวณหน้าห้องศูนย์เรียนรู้ศาสตร์พระราชและภูมิปัญญาราชภัฏเพชรบุรี

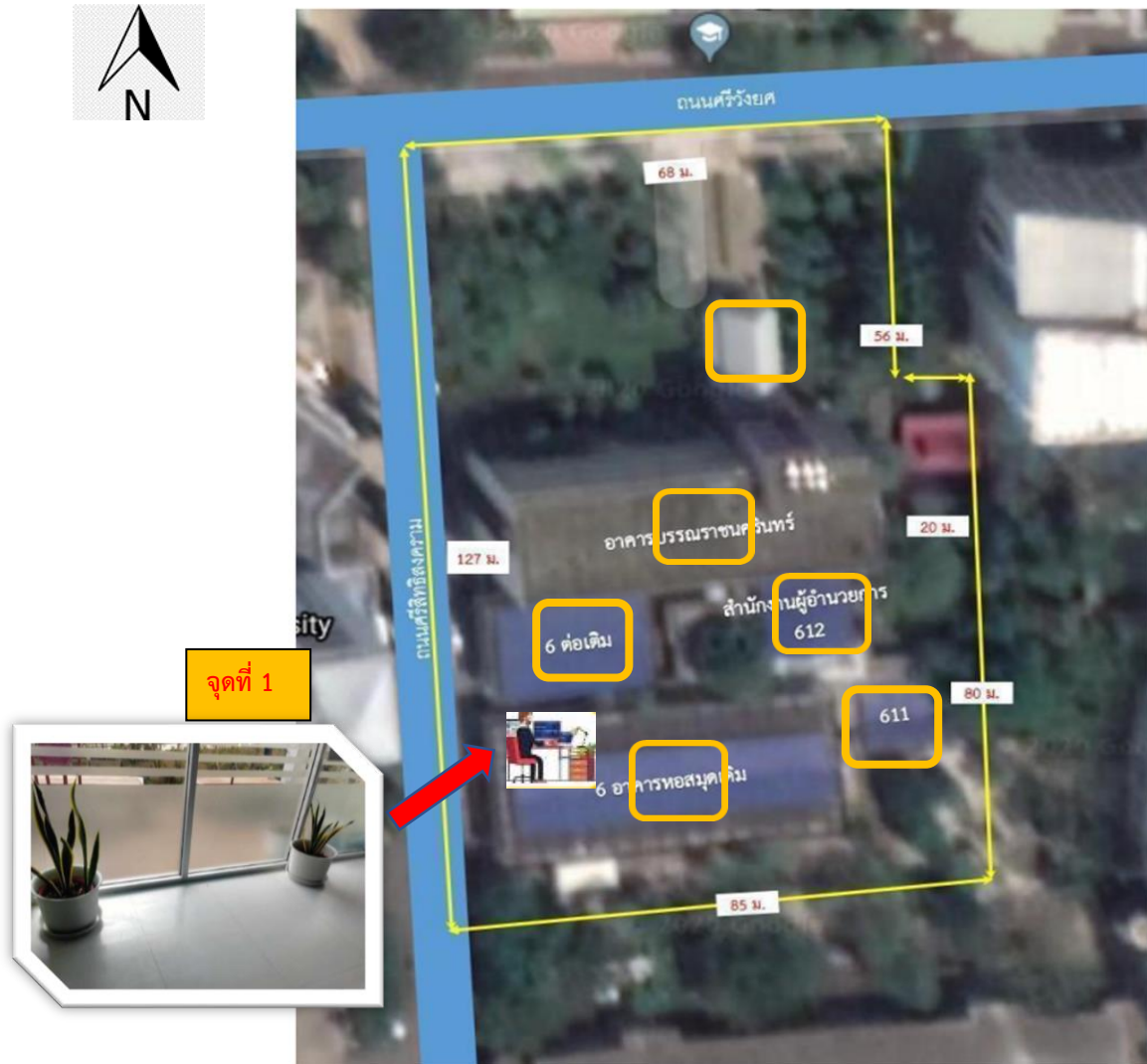
3. พื้นที่ปฏิบัติงานและบริการส่วนรวม



1. แผนผังพื้นที่ปฏิบัติงานและบริการส่วนรวมเดิม มีสัญลักษณ์เขตพื้นที่คือ  ประกอบด้วย 6 จุด
2. การเพิ่มพื้นที่ปฏิบัติงานและบริการส่วนรวมมีสัญลักษณ์  ประกอบด้วย 1 จุด

1. ห้องประชุมสำนักงานบริเวณทิศใต้ของตึกบรรณราชฯ