

## 6.1-5 ช่องทางการประชาสัมพันธ์

1. เว็บไซต์ห้องสมุดสีเขียวของสำนักวิทยบริการฯ [https://arit.pbru.ac.th/web2/?ge=all\\_list&ty=2](https://arit.pbru.ac.th/web2/?ge=all_list&ty=2)

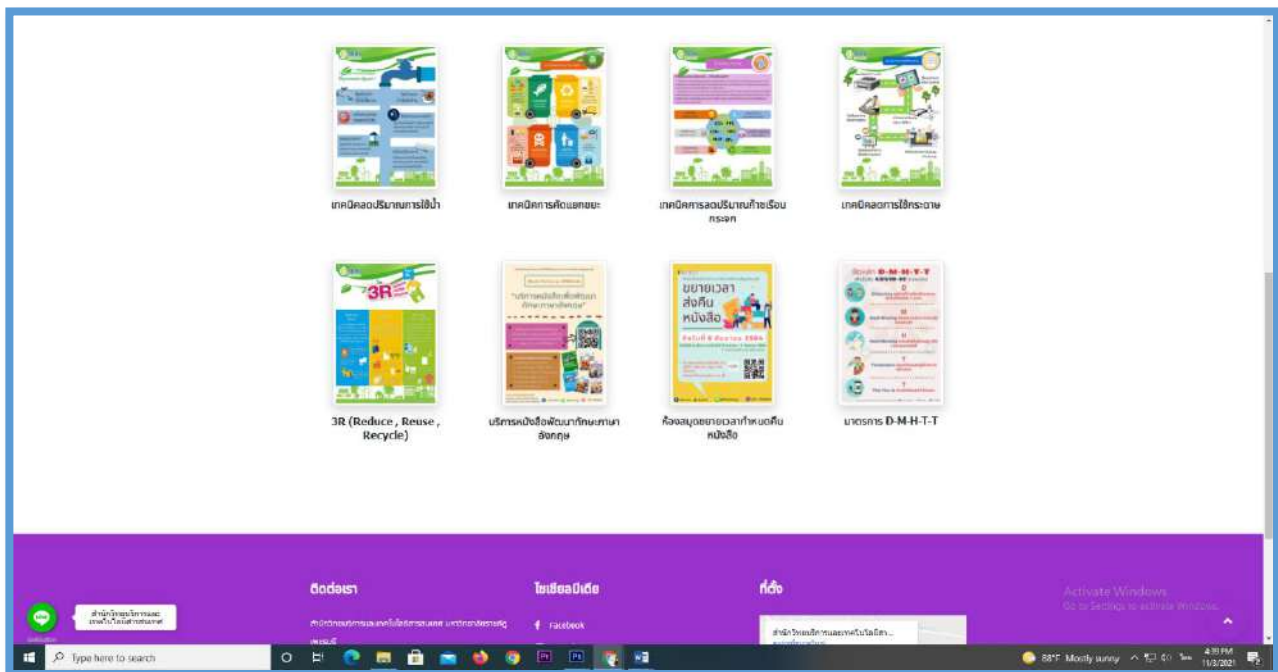

## 2. ประชาสัมพันธ์ผ่านทางไลน์ ID Line: @944jtkcpj

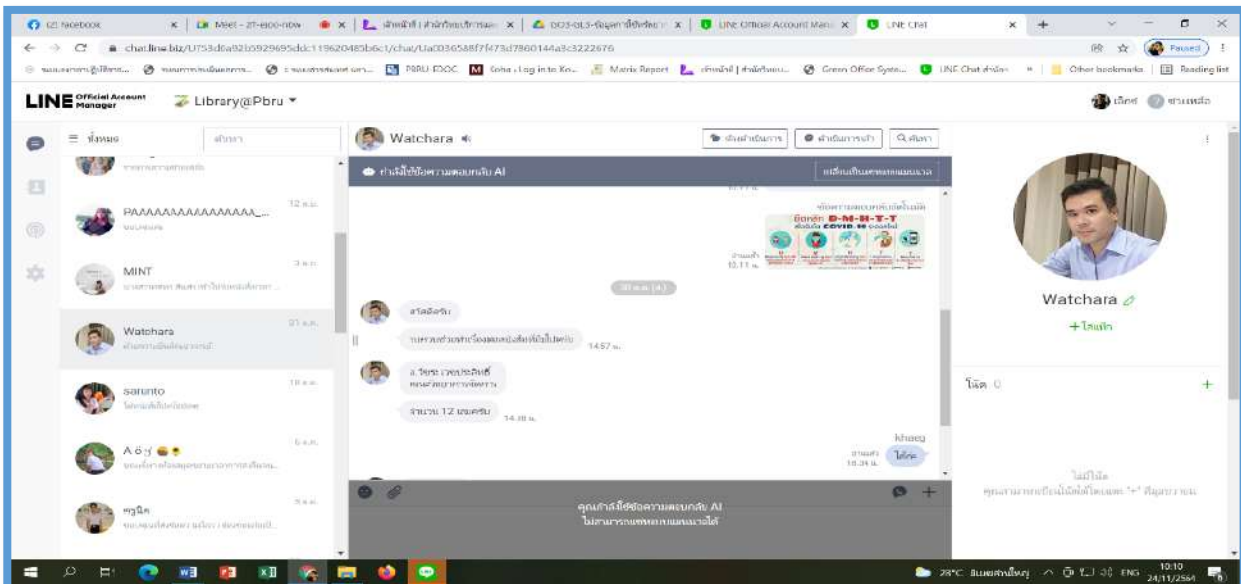
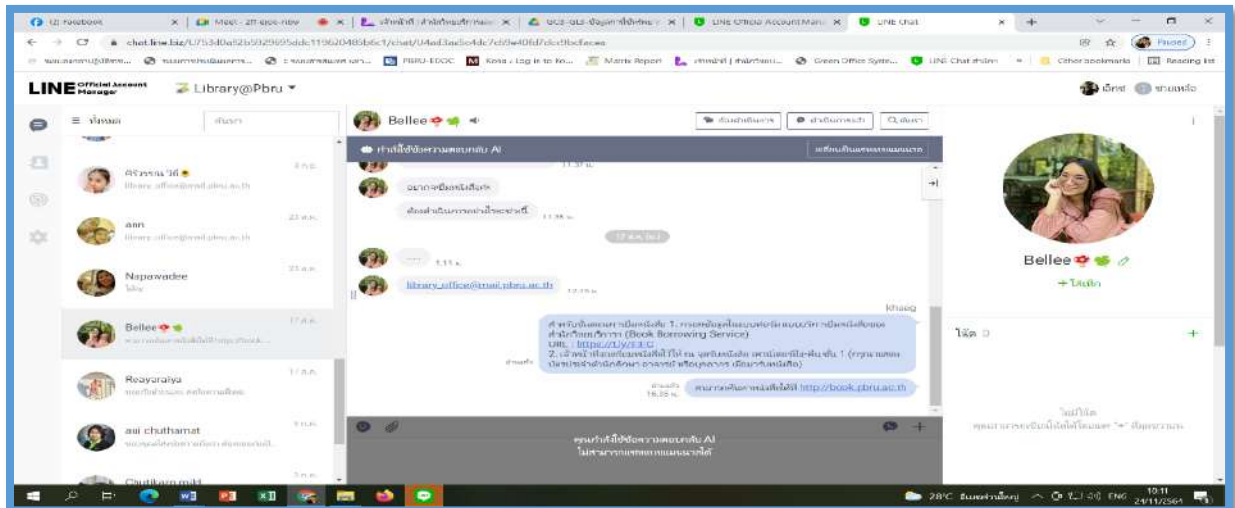
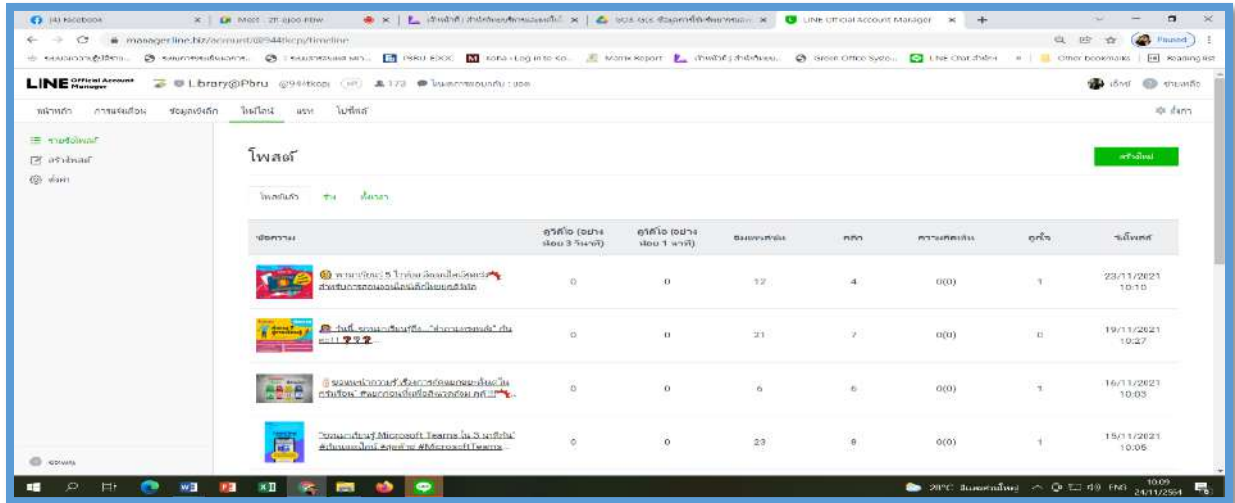

### 3. ประชาสัมพันธ์ผ่าน Fanpage สำนักวิทยบริการฯ

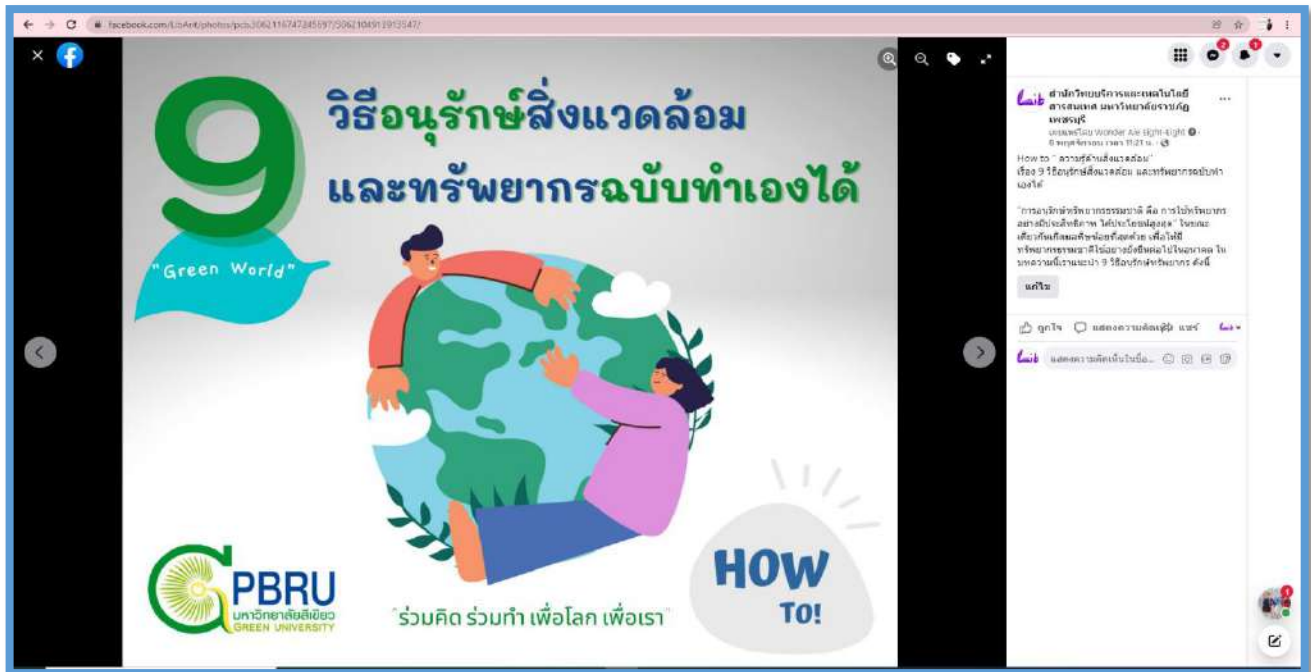

facebook.com/10Ary/photos/a.20734511839155/3103421005446324/

**Green Library**

- ลดปริมาณที่ชื้อซองกระดาษ 5%
- ลดใช้ไฟฟ้าพลังงาน 5%
- ลดใช้กระดาษ 5%
- ลดใช้กระดาษ 30%
- ลดใช้อิเล็กทรอนิกส์ 10%
- ลดปริมาณของเสีย 15%

สำนักงานบริการและเทคโนโลยีสารสนเทศ มหาวิทยาลัยราชภัฏเพชรบุรี

นางสาววิภาดา วัฒนศิริ

22 พฤศจิกายน 2563 11:40 น.

👍 1

👍 และขอความร่วมมือในสิ่ง...

facebook.com/10Ary/photos/a.3084779915461179/3084702564779117/

การ **แยกขยะ** ให้มีประสิทธิภาพ...  
ควร **เริ่มต้น** จาก **ที่บ้านท่าน**

**ขยะเศษอาหาร**  
ขยะอินทรีย์  
ขยะอันตราย  
ขยะรีไซเคิล  
ขยะทั่วไป

ขยะร่วมหลายชนิด  
ถังใส่ขยะเปียก  
ขยะอันตราย  
ถังใส่ขยะรีไซเคิล  
ถังใส่ขยะทั่วไป

สำนักงานบริการและเทคโนโลยีสารสนเทศ มหาวิทยาลัยราชภัฏเพชรบุรี

นางสาววิภาดา วัฒนศิริ

16 พฤศจิกายน 2563 09:22 น.

👍 1

👍 และขอความร่วมมือในสิ่ง...

#### 4. ประชาสัมพันธ์ผ่านทางจดหมายข่าวออนไลน์

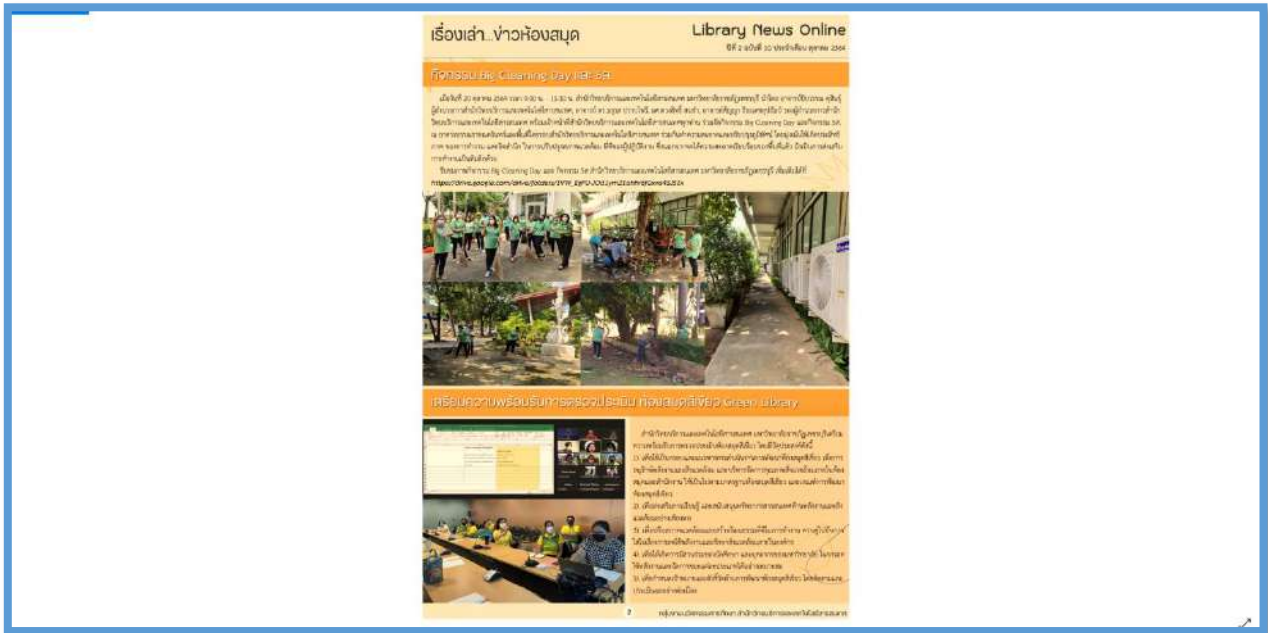
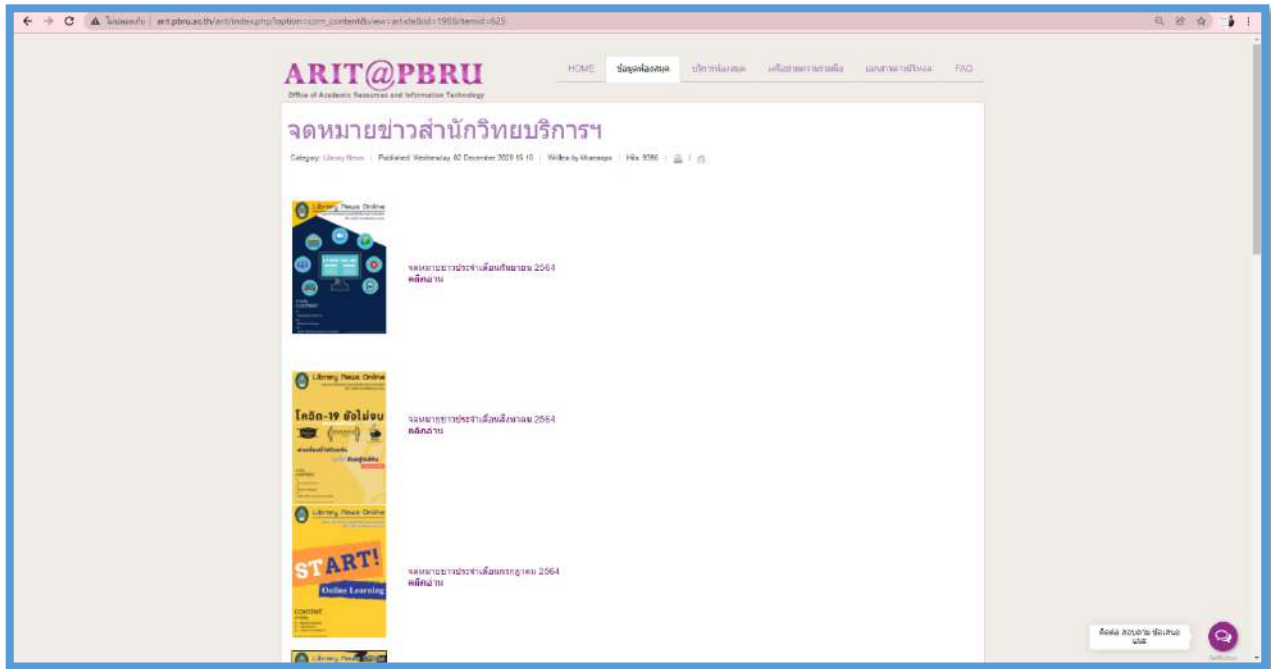

## ช่องทางรับข้อเสนอแนะ/ข้อคิดเห็นด้านสิ่งแวดล้อม และนำมาปรับปรุงแก้ไข

1. มีช่องทางเพื่อรับข้อเสนอแนะ ได้แก่ กล้องรับข้อเสนอแนะด้านสิ่งแวดล้อมจากผู้ใช้บริการ โดยจัดวาง ณ เคาน์เตอร์ ชั้น 1 ชั้น 2 และชั้น 6 ช่องทางรับข้อเสนอแนะด้านสิ่งแวดล้อม ผ่าน Facebook ของห้องสมุด ช่องทางรับข้อเสนอแนะด้านสิ่งแวดล้อม ผ่านทาง E-mail library\_office@mail.pbru.ac.th และช่องทางรับข้อเสนอแนะด้านสิ่งแวดล้อมด้วย QR Code โดยใช้ Google Form



รูปที่ 1 กล่องรับข้อเสนอแนะด้านสิ่งแวดล้อมเคาน์เตอร์ ชั้น 1



รูปที่ 2 กล่องรับข้อเสนอแนะด้านสิ่งแวดล้อมเคาน์เตอร์ ชั้น 2



รูปที่ 3 กล่องรับข้อเสนอแนะด้านสิ่งแวดล้อมเคาน์เตอร์ ชั้น 6



รูปที่ 4 ช่องทางรับข้อเสนอแนะผ่าน Facebook ของห้องสมุด

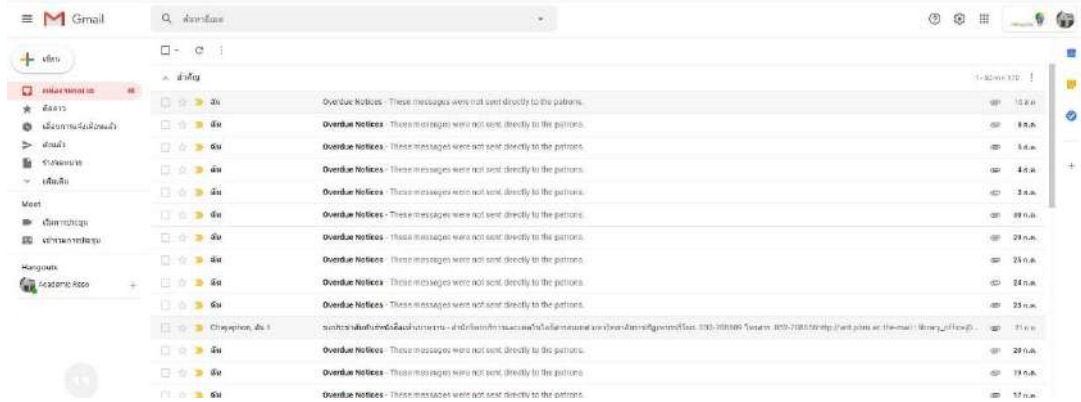

รูปที่ 5 ช่องทางรับข้อเสนอแนะ ผ่าน E-mail  
library\_office@mail.pbru.ac.th



รูปที่ 6 ช่องทางรับข้อเสนอแนะด้วย QR Code บนเว็บไซต์

13 มิถุนายน 2020

## ช่องทางรับข้อเสนอแนะ

Posted by: khaenapa / 0 Comment / Edit

ช่องทางรับข้อเสนอแนะด้านสิ่งแวดล้อมออนไลน์

CONTACT US:



แบบฟอร์มรับข้อเสนอแนะออนไลน์

<https://www.facebook.com/libpbru>

E-mail : library\_office@mail.pbru.ac.th

Post Views: 3

รูปที่ 7 ช่องทางรับข้อเสนอแนะ บนเว็บไซต์สำนักงานสีเขียว



## 2. มีผู้รับผิดชอบในการรับข้อเสนอแนะด้านสิ่งแวดล้อม

มีหน้าที่รับเรื่องข้อเสนอแนะเพื่อดำเนินการแก้ไขตามข้อเสนอแนะนั้นๆ โดยมีขั้นตอนการดำเนินงาน ดังนี้

### 2.1 ผู้ใช้บริการเสนอแนะความคิดเห็นด้านสิ่งแวดล้อมผ่านช่องทางต่างๆ ได้แก่

- กล้องรับข้อเสนอแนะด้านสิ่งแวดล้อม ซึ่งจัดวางไว้ 3 จุด บริการ 1) เคาน์เตอร์ยืม-คืน ชั้น 1 2) เคาน์เตอร์บริการ ชั้น 2 และ 3) เคาน์เตอร์บริการชั้น 6
- ช่องทางรับข้อเสนอแนะผ่าน Facebook ของสำนักวิทยบริการฯ Lib Pbru
- ช่องทางรับข้อเสนอแนะผ่าน E-mail : [library\\_office@mail.pbru.ac.th](mailto:library_office@mail.pbru.ac.th)
- ช่องทางรับข้อเสนอแนะผ่าน QR Code ในหน้าเว็บไซต์สำนักงานสีเขียว

### 2.2 เจ้าหน้าที่ที่รับผิดชอบรวบรวมข้อเสนอแนะในช่องทางต่างๆ เพื่อตรวจสอบข้อคิดเห็นและส่งให้หัวหน้างานพัฒนาและบริการทรัพยากรสารสนเทศดำเนินการต่อไป

### 2.3 หัวหน้างานพัฒนาและบริการทรัพยากรสารสนเทศสรุปและรายงานข้อเสนอแนะให้กับผู้อำนวยการ

### 2.4 ผู้อำนวยการพิจารณาข้อเสนอแนะ กรณีปัญหาเร่งด่วนสั่งการให้หัวหน้างานดำเนินการแก้ไข ปรับปรุงทันที ถ้ากรณีปัญหาไม่เร่งด่วนให้นำเสนอในวาระการประชุมที่ 4 การติดตามผลการดำเนินงานด้านสิ่งแวดล้อม การสื่อสารและข้อคิดเห็นด้านสิ่งแวดล้อม การปฏิบัติตามกฎหมาย รวมถึงแนวทางการแก้ไขปรับปรุง และพัฒนา เพื่อตรวจสอบข้อเท็จจริงของคณะทำงานสำนักงานสีเขียว

### 2.5 เจ้าหน้าที่ที่รับผิดชอบแจ้งผลการดำเนินงานตามแนวทางแก้ไขข้อเสนอแนะให้ผู้บริการทราบ ตามช่องทางประชาสัมพันธ์ต่างๆ ได้แก่ Facebook ของสำนักวิทยบริการฯ บอร์ดประชาสัมพันธ์/จออิเล็กทรอนิกส์ เว็บไซต์สำนักงานสีเขียว

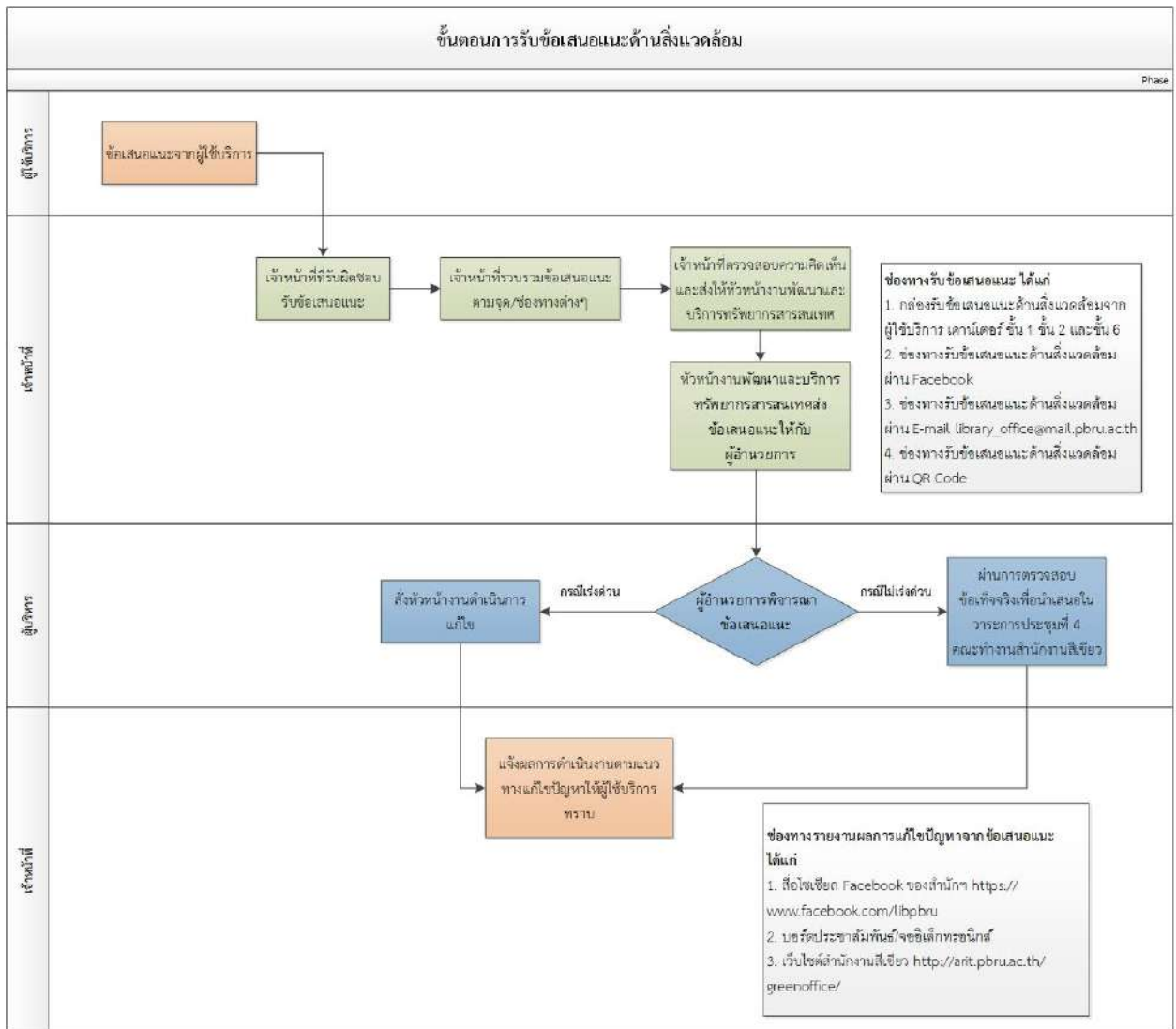

รูปที่ 8 Flowchart แสดงขั้นตอนการรับข้อเสนอแนะด้านสิ่งแวดล้อม

ผู้รับผิดชอบช่องทางรับข้อเสนอแนะด้านสิ่งแวดล้อม

สำนักวิทยบริการและเทคโนโลยีสารสนเทศ มหาวิทยาลัยราชภัฏเพชรบุรี

ลำดับที่	ช่องทางรับข้อเสนอแนะ	ผู้รับผิดชอบ
1	กล่องรับข้อเสนอแนะด้านสิ่งแวดล้อมจากผู้ใช้บริการ เคาน์เตอร์ ชั้น 1 ชั้น 2 และชั้น 6	นายณัฐกฤตย์ นวมงาม
2	ช่องทางรับข้อเสนอแนะด้านสิ่งแวดล้อม ผ่าน Facebook ของสำนักฯ Lib Pbru	นางสาวแขนภา ทองตัน
3	ช่องทางรับข้อเสนอแนะด้านสิ่งแวดล้อม ผ่าน E-mail library_office@mail.pbru.ac.th	นางสาวแขนภา ทองตัน นายสวัสดิ์ อูราฤทธิ์
4	ช่องทางรับข้อเสนอแนะด้านสิ่งแวดล้อมด้วย QR Code โดยใช้ Google Form	นางสาวแขนภา ทองตัน