

สถิติการใช้ห้องประชุม
ระบบจองห้องประชุมสำนักวิทยบริการและเทคโนโลยีสารสนเทศออนไลน์
เดือนกุมภาพันธ์ 2566

1.สรุปการใช้ห้องประชุมโดยแยกตามห้องประชุมแต่ละห้อง สรุปได้ดังนี้

ลำดับ	ห้องประชุม	จำนวนการใช้ (ครั้ง)
1	ห้องรับรอง:Library Lounge ชั้น 1	0
2	ห้องปฏิบัติการ การเรียน-การสอน วิชาซีพครู (Micro-Teaching) ชั้น 5	1
3	ห้องบรรณราช ๑: Smart Class Room 1 ชั้น 6	0
4	ห้องบรรณราช ๒: Smart Class Room 2 ชั้น 6	0
5	ห้องบรรณราช ๓: Smart Class Room 3 ชั้น 6	0
6	ห้องบรรณราช ๔: Training Room ชั้น 6	0
7	ห้องบรรณราช ๕: Tutor Room 1 ชั้น 6	0
8	ห้องบรรณราช ๖: Tutor Room 2 ชั้น 6	0
9	Think Cafe @ Library ชั้น 1	0
10	ห้องต้นหว้า (Ton-War Room) ชั้น 1	24
11	ห้องต้นจันทน์(Ton Chan Room) ชั้น 1	25
12	หอเกียรติภูมิปัญญามหาวิทยาลัยราชภัฏเพชรบุรี (PBRU Hall of Fame) ชั้น 1	1
รวม		51

ตารางสรุปการใช้ห้องประชุม

สำนักวิทยบริการและเทคโนโลยีสารสนเทศมหาวิทยาลัยราชภัฏเพชรบุรี



จากตารางแสดงสถิติการใช้ห้องประชุมสำนักวิทยบริการและเทคโนโลยีสารสนเทศมหาวิทยาลัย
ราชภัฏเพชรบุรี เดือนกุมภาพันธ์ 2566 โดยภาพรวมมีจำนวนการใช้ห้องประชุมทั้งหมด 51 ครั้ง แบ่งเป็น
ห้องรับรอง: Library Lounge ชั้น 1 จำนวน 0 ครั้ง (คิดเป็นร้อยละ 0.00)
ห้องปฏิบัติการ การเรียน-การสอน วิชาซีพครู (Micro-Teaching) ชั้น 5 จำนวน 1 ครั้ง (คิดเป็นร้อยละ
1.96)
ห้องบรรณราช ๑: Smart Class Room 1 ชั้น 6 จำนวน 0 ครั้ง (คิดเป็นร้อยละ 0.00)
ห้องบรรณราช ๒: Smart Class Room 2 ชั้น 6 จำนวน 0 ครั้ง (คิดเป็นร้อยละ 0.00)
ห้องบรรณราช ๓: Smart Class Room 3 ชั้น 6 จำนวน 0 ครั้ง (คิดเป็นร้อยละ 0.00)
ห้องบรรณราช ๔: Training Room ชั้น 6 จำนวน 0 ครั้ง (คิดเป็นร้อยละ 0.00)
ห้องบรรณราช ๕: Tutor Room 1 ชั้น 6 จำนวน 0 ครั้ง (คิดเป็นร้อยละ 0.00)
ห้องบรรณราช ๖: Tutor Room 2 ชั้น 6 จำนวน 0 ครั้ง (คิดเป็นร้อยละ 0.00)
Think Cafe @ Library ชั้น 1 จำนวน 0 ครั้ง (คิดเป็นร้อยละ 0.00)
ห้องต้นหว้า (Ton-War Room) ชั้น 1 จำนวน 24 ครั้ง (คิดเป็นร้อยละ 47.06)
ห้องต้นจัน (Ton Chan Room) ชั้น 1 จำนวน 25 ครั้ง (คิดเป็นร้อยละ 49.02)
หอเกียรติภูมิปัญญามหาวิทยาลัยราชภัฏเพชรบุรี (PBRU Hall of Fame) ชั้น 1 จำนวน 1 ครั้ง (คิด
เป็นร้อยละ 1.96)

2.สรุปการขอใช้ห้องประชุมโดยแยกตามประเภทผู้ใช้ สรุปได้ดังนี้

ลำดับ	ประเภทผู้ใช้	จำนวนการขอใช้ (ครั้ง)
1	นักศึกษา	0
2	อาจารย์	15
3	เจ้าหน้าที่	36
4	ผู้บริหาร	0
5	บุคคลทั่วไป	0
รวม		51

**ตารางสรุปประเภทผู้ใช้ห้องประชุม
สำนักวิทยบริการและเทคโนโลยีสารสนเทศมหาวิทยาลัยราชภัฏเพชรบุรี**



จากตารางสรุปประเภทผู้ใช้ห้องประชุมสำนักวิทยบริการและเทคโนโลยีสารสนเทศมหาวิทยาลัยราชภัฏเพชรบุรี เดือนกุมภาพันธ์ 2566 โดยภาพรวมมีจำนวนการขอใช้ห้องประชุมทั้งหมด 51 ครั้ง แบ่งเป็น

- นักศึกษา จำนวน 0 ครั้ง (คิดเป็นร้อยละ 0.00)
- อาจารย์ จำนวน 15 ครั้ง (คิดเป็นร้อยละ 29.41)
- เจ้าหน้าที่ จำนวน 36 ครั้ง (คิดเป็นร้อยละ 70.59)
- ผู้บริหาร จำนวน 0 ครั้ง (คิดเป็นร้อยละ 0.00)
- บุคคลทั่วไป จำนวน 0 ครั้ง (คิดเป็นร้อยละ 0.00)

3.สรุปการใช้ห้องประชุมโดยแยกตามลักษณะการใช้งาน สรุปได้ดังนี้

ลำดับ	ลักษณะการใช้งาน	จำนวนการใช้ (ครั้ง)
1	อบรม/สัมมนา	2
2	ประชุม/ตรวจประเมิน	34
3	การเรียน/การสอน	13
4	กิจกรรมแข่งขัน	2
รวม		51

**ตารางสรุปลักษณะการใช้งานห้องประชุม
สำนักวิทยบริการและเทคโนโลยีสารสนเทศมหาวิทยาลัยราชภัฏเพชรบุรี**



จากตารางสรุปลักษณะการใช้งานห้องประชุมสำนักวิทยบริการและเทคโนโลยีสารสนเทศมหาวิทยาลัยราชภัฏเพชรบุรี เดือนกุมภาพันธ์ 2566 โดยภาพรวมมีจำนวนการใช้ห้องประชุมทั้งหมด 51 ครั้ง แบ่งเป็น

- อบรม/สัมมนา จำนวน 2 ครั้ง (คิดเป็นร้อยละ 3.92)
- ประชุม/ตรวจประเมิน จำนวน 34 ครั้ง (คิดเป็นร้อยละ 66.67)
- การเรียน/การสอน จำนวน 13 ครั้ง (คิดเป็นร้อยละ 25.49)
- กิจกรรมแข่งขัน จำนวน 2 ครั้ง (คิดเป็นร้อยละ 3.92)

4.สรุปการใช้ห้องประชุมโดยแยกตามหน่วยงาน สรุปได้ดังนี้

ลำดับ	หน่วยงาน	จำนวนการขอใช้ (ครั้ง)
1	คณะวิทยาศาสตร์และเทคโนโลยีสารสนเทศ	0
2	คณะวิทยาการจัดการ	0
3	คณะมนุษยศาสตร์และสังคมศาสตร์	10
4	คณะครุศาสตร์	4
5	คณะพยาบาลศาสตร์และวิทยาการสุขภาพ	0
6	คณะเทคโนโลยีการเกษตร	0
7	คณะเทคโนโลยีสารสนเทศ	0
8	คณะวิศวกรรมศาสตร์และเทคโนโลยีอุตสาหกรรม	0
9	สถาบันวิจัยและส่งเสริมศิลปวัฒนธรรม	1
10	สำนักวิทยบริการและเทคโนโลยีสารสนเทศ	1
11	สำนักส่งเสริมวิชาการและงานทะเบียน	5
12	สำนักงานอธิการบดี	30
13	หน่วยงานภายนอก / อื่นๆ	0
รวม		51

ตารางสรุปหน่วยงานขอใช้งานห้องประชุม สำนักวิทยบริการและเทคโนโลยีสารสนเทศมหาวิทยาลัยราชภัฏเพชรบุรี

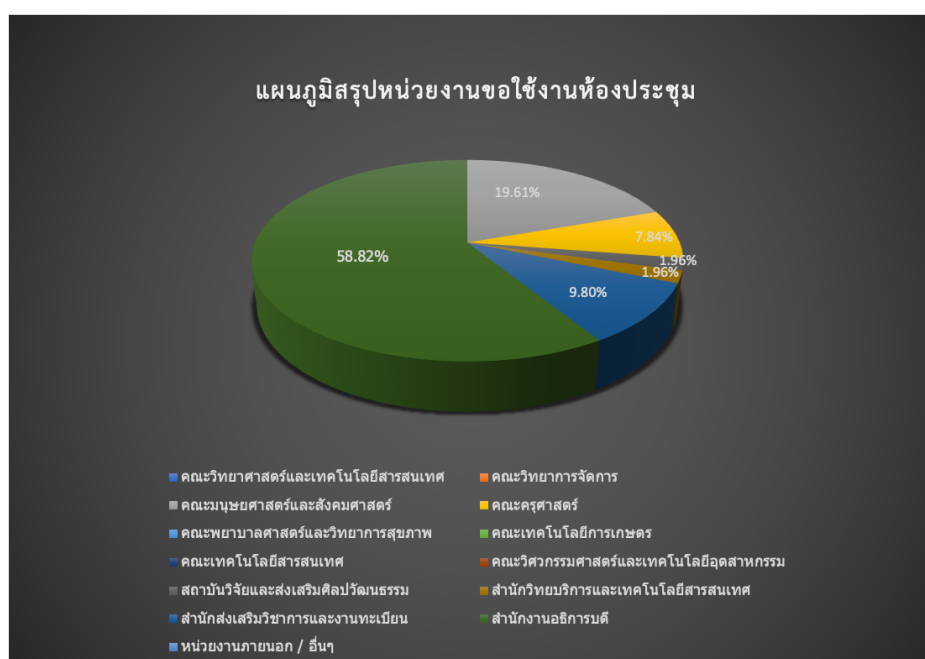

จากตารางสรุปหน่วยงานขอใช้งานห้องประชุมสำนักวิทยบริการและเทคโนโลยีสารสนเทศ มหาวิทยาลัยราชภัฏเพชรบุรี เดือนกุมภาพันธ์ 2566 โดยภาพรวมมีจำนวนการขอใช้ห้องประชุมทั้งหมด 51 ครั้ง แบ่งเป็น

- คณะวิทยาศาสตร์และเทคโนโลยีสารสนเทศ จำนวน 0 ครั้ง (คิดเป็นร้อยละ 0.00)
- คณะวิทยาการจัดการ จำนวน 0 ครั้ง (คิดเป็นร้อยละ 0.00)
- คณะมนุษยศาสตร์และสังคมศาสตร์ จำนวน 10 ครั้ง (คิดเป็นร้อยละ 19.61)
- คณะครุศาสตร์ จำนวน 4 ครั้ง (คิดเป็นร้อยละ 7.84)
- คณะพยาบาลศาสตร์และวิทยาการสุขภาพ จำนวน 0 ครั้ง (คิดเป็นร้อยละ 0.00)
- คณะเทคโนโลยีการเกษตร จำนวน 0 ครั้ง (คิดเป็นร้อยละ 0.00)
- คณะเทคโนโลยีสารสนเทศ จำนวน 0 ครั้ง (คิดเป็นร้อยละ 0.00)
- คณะวิศวกรรมศาสตร์และเทคโนโลยีอุตสาหกรรม จำนวน 0 ครั้ง (คิดเป็นร้อยละ 0.00)
- สถาบันวิจัยและส่งเสริมศิลปวัฒนธรรม จำนวน 1 ครั้ง (คิดเป็นร้อยละ 1.96)
- สำนักวิทยบริการและเทคโนโลยีสารสนเทศ จำนวน 1 ครั้ง (คิดเป็นร้อยละ 1.96)
- สำนักส่งเสริมวิชาการและงานทะเบียน จำนวน 5 ครั้ง (คิดเป็นร้อยละ 9.80)
- สำนักงานอธิการบดี จำนวน 30 ครั้ง (คิดเป็นร้อยละ 58.82)
- หน่วยงานภายนอก / อื่นๆ จำนวน 0 ครั้ง (คิดเป็นร้อยละ 0.00)

5.สรุปการใช้อุปกรณ์ห้องประชุมสำนักวิทยบริการและเทคโนโลยีสารสนเทศ สรุปได้ดังนี้

ลำดับ	อุปกรณ์	จำนวนการใช้ (ครั้ง)
1	ไมค์ประชุม	34
2	ชุดโซฟา	1
3	จอ LED TV 40 นิ้ว	2
4	จอ LED Multi Touch Screen 60 นิ้ว	6
5	โพลีเทียม	0
6	เครื่องเสียง	21
7	โปรเจ็กเตอร์พร้อมจอรับภาพ	17
8	คอมพิวเตอร์โน้ตบุ๊ก	16
9	โปรแกรม Zoom (***)รองรับได้ไม่เกิน 100 ท่าน***)	4
10	โปรแกรม Google Meet	3
11	โปรแกรม Microsoft Teams	0
รวม		104

**ตารางสรุปการใช้อุปกรณ์ห้องประชุม
สำนักวิทยบริการและเทคโนโลยีสารสนเทศมหาวิทยาลัยราชภัฏเพชรบุรี**



จากตารางสรุปการใช้อุปกรณ์ห้องประชุมสำนักวิทยบริการและเทคโนโลยีสารสนเทศมหาวิทยาลัยราชภัฏเพชรบุรี เดือนกุมภาพันธ์ 2566 โดยภาพรวมมีจำนวนการใช้อุปกรณ์ห้องประชุมทั้งหมด 104 ครั้ง แบ่งเป็น

ไมค์ประชุม จำนวน 34 ครั้ง (คิดเป็นร้อยละ 28.10)

ชุดโซฟา จำนวน 1 ครั้ง (คิดเป็นร้อยละ 0.83)

จอ LED TV 40 นิ้ว จำนวน 2 ครั้ง (คิดเป็นร้อยละ 1.65)

จอ LED Multi Touch Screen 60 นิ้ว จำนวน 6 ครั้ง (คิดเป็นร้อยละ 4.96)

โพลีเทียม จำนวน 0 ครั้ง (คิดเป็นร้อยละ 0.00)

เครื่องเสียง จำนวน 21 ครั้ง (คิดเป็นร้อยละ 17.36)

โปรเจ็กเตอร์พร้อมจอรับภาพ จำนวน 17 ครั้ง (คิดเป็นร้อยละ 14.05)

คอมพิวเตอร์โน้ตบุ๊ก จำนวน 16 ครั้ง (คิดเป็นร้อยละ 13.22)

โปรแกรม Zoom (***)รองรับได้ไม่เกิน 100 ท่าน**) จำนวน 4 ครั้ง (คิดเป็นร้อยละ 3.31)

โปรแกรม Google Meet จำนวน 3 ครั้ง (คิดเป็นร้อยละ 2.48)

โปรแกรม Microsoft Teams จำนวน 0 ครั้ง (คิดเป็นร้อยละ 0.00)